Ⅲ. 재정신장추이

Ⅲ. 재 정 신 장 추 이

1. 전　체

2. 세입분야

3. 세출분야

4. 특별회계 예산액(도본청)

5. 연도별 재정자립도

6. 예산규모 최고·최저단체 현황

Ⅲ. 재정신장추이

1. 전 체

(단위 : 백만원)

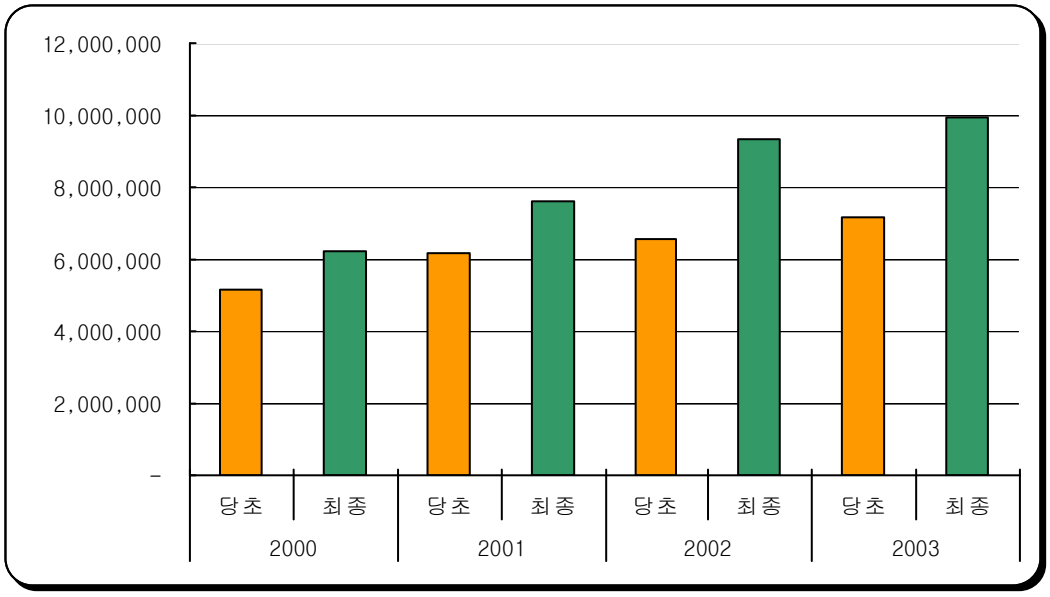

구 분		2000		2001		2002		2003	
		당초	최종	당초	최종	당초	최종	당초	최종
합계	계	5,171,741	6,239,740	6,158,754	7,593,968	6,542,146	9,308,019	7,141,396	9,921,040
	일반회계	4,158,904	5,168,404	5,054,963	6,288,547	5,390,810	7,985,282	5,928,681	8,537,953
	특별회계	1,012,837	1,071,336	1,103,791	1,305,421	1,151,336	1,322,737	1,212,715	1,383,087
도	계	1,680,142	1,988,583	2,122,097	2,462,880	2,264,880	3,455,067	2,470,726	3,635,010
	일반회계	1,373,500	1,653,172	1,760,440	2,037,470	1,826,450	2,985,540	1,996,300	3,144,000
	특별회계	306,642	335,411	361,657	425,410	438,430	469,527	474,426	491,010
시군	계	3,491,599	4,251,157	4,036,657	5,131,088	4,277,266	5,852,952	4,670,670	6,286,030
	일반회계	2,785,404	3,515,232	3,294,523	4,251,077	3,564,360	4,999,742	3,932,381	5,393,953
	특별회계	706,195	735,925	742,134	880,011	712,906	853,210	738,289	892,077

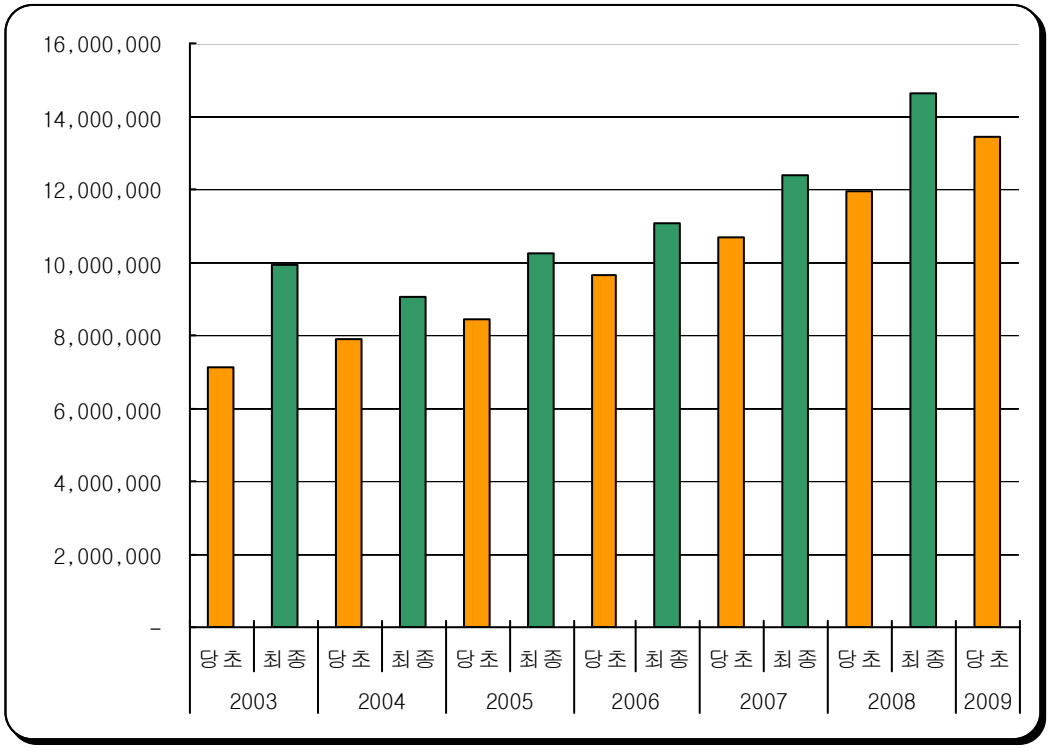

2004		2005		2006		2007		2008		2009
당초	최종	당초	최종	당초	최종	당초	최종	당초	최종	당초
7,911,971	9,024,598	8,446,082	10,238,557	9,651,401	11,063,459	10,707,538	12,363,611	11,955,022	14,634,778	13,417,246
6,533,698	7,447,158	6,998,371	8,582,407	8,110,535	9,275,378	8,950,562	10,312,899	9,948,385	12,446,214	11,286,375
1,378,273	1,577,440	1,447,711	1,656,150	1,540,866	1,788,081	1,756,976	2,050,712	2,006,637	2,188,564	2,130,871
2,744,945	2,976,960	2,991,314	3,440,653	3,437,589	3,857,388	3,908,543	4,222,660	4,156,784	4,793,724	4,576,610
2,201,800	2,429,100	2,363,800	2,793,898	2,771,000	3,110,619	3,151,657	3,458,494	3,430,200	4,039,660	3,863,300
543,145	547,860	627,514	646,755	666,589	746,769	756,886	764,166	726,584	754,064	713,310
5,167,026	6,047,638	5,454,768	6,797,904	6,213,812	7,206,071	6,798,995	8,140,951	7,798,238	9,841,054	8,840,636
4,331,898	5,018,058	4,634,571	5,788,509	5,339,535	6,164,759	5,798,905	6,854,405	6,518,185	8,406,554	7,423,075
835,128	1,029,580	820,197	1,009,395	874,277	1,041,312	1,000,090	1,286,546	1,280,053	1,434,500	1,417,561

2. 세입분야

○ 지방세

(단위 : 백만원)

구 분	당 초 예 산			최 종 예 산		
	계	도	시 군	계	도	시 군
2000년도	816,097	340,000	476,097	933,810	330,000	603,810
2001년도	1,022,133	490,000	532,133	1,092,281	470,000	622,281
2002년도	1,014,462	470,000	544,462	1,150,419	530,000	620,419
2003년도	1,076,726	490,000	586,726	1,228,069	545,000	683,069
2004년도	1,189,102	545,000	644,102	1,338,985	568,000	770,985
2005년도	1,293,772	570,000	723,772	1,490,657	626,000	864,657
2006년도	1,424,710	600,000	824,710	1,647,359	698,000	949,359
2007년도	1,535,373	670,000	865,373	1,698,268	720,000	978,268
2008년도	1,695,119	730,000	965,119	1,820,306	726,000	1,094,306
2009년도	1,799,084	760,000	1,039,084	-		

○ 세외수입

- 전 체

(단위 : 백만원)

구 분	당 초 예 산			최 종 예 산		
	계	도	시 군	계	도	시 군
2000년도	1,048,478	215,820	832,658	1,210,370	236,948	973,422
2001년도	1,245,635	258,292	987,343	1,380,975	304,084	1,076,891
2002년도	1,284,151	285,269	998,882	1,640,877	361,436	1,279,441
2003년도	1,300,744	276,963	1,023,781	1,632,620	339,595	1,293,025
2004년도	1,484,453	333,974	1,150,479	1,891,604	382,344	1,509,260
2005년도	1,454,321	381,459	1,072,862	1,866,628	437,316	1,429,312
2006년도	1,476,305	362,140	1,114,165	2,024,266	505,334	1,518,932
2007년도	1,732,019	431,111	1,300,908	2,532,070	616,774	1,915,296
2008년도	2,002,787	369,941	1,632,846	2,822,055	602,479	2,219,576
2009년도	2,228,097	408,334	1,819,763	-		

- 일반회계

(단위 : 백만원)

구 분	당 초 예 산			최 종 예 산		
	계	도	시 군	계	도	시 군
2000년도	363,160	61,406	301,754	519,724	73,665	446,059
2001년도	392,110	60,000	332,110	565,822	91,492	474,330
2002년도	423,206	54,339	368,867	669,027	115,351	553,676
2003년도	440,557	49,255	391,302	631,641	99,712	531,929
2004년도	484,128	54,316	429,812	712,630	98,261	614,369
2005년도	502,580	68,155	434,425	743,305	121,939	621,366
2006년도	488,720	54,450	434,270	818,161	144,198	673,963
2007년도	637,258	133,667	503,591	1,156,376	314,036	842,340
2008년도	712,332	95,997	616,335	1,376,132	315,783	1,060,349
2009년도	824,185	116,970	707,215	-		

- 특별회계

(단위 : 백만원)

구 분	당 초 예 산			최 종 예 산		
	계	도	시 군	계	도	시 군
2000년도	685,318	154,414	530,904	690,646	163,283	527,363
2001년도	853,525	198,292	655,233	815,153	212,592	602,561
2002년도	860,945	230,930	630,015	971,850	246,085	725,765
2003년도	860,187	227,708	632,479	1,000,979	239,883	761,096
2004년도	1,000,325	279,658	720,667	1,178,974	284,083	894,891
2005년도	951,741	313,304	638,437	1,123,323	315,377	807,946
2006년도	987,585	307,690	679,895	1,206,105	361,136	844,969
2007년도	1,094,761	297,444	797,317	1,375,694	302,738	1,072,956
2008년도	1,290,455	273,944	1,016,511	1,445,923	286,696	1,159,227
2009년도	1,403,912	291,364	1,112,548	-	-	-

○ 지방교부세

- 전 체

(단위 : 백만원)

구 분	당 초 예 산			최 종 예 산		
	계	도	시 군	계	도	시 군
2000년도	1,194,566	251,930	942,636	1,974,380	272,236	1,702,144
2001년도	1,428,218	314,393	1,113,825	1,925,158	386,984	1,538,174
2002년도	1,669,707	361,565	1,308,142	1,840,037	396,184	1,443,853
2003년도	1,840,923	395,320	1,445,603	2,375,606	720,178	1,655,428
2004년도	2,033,790	415,687	1,618,103	2,262,286	476,224	1,786,062
2005년도	2,595,114	515,150	2,079,964	3,037,530	564,750	2,472,780
2006년도	3,034,809	549,622	2,485,187	3,188,943	617,364	2,571,579
2007년도	3,219,139	641,400	2,577,739	3,610,155	688,449	2,921,706
2008년도	3,527,557	722,600	2,804,957	4,602,837	901,372	3,701,465
2009년도	4,046,868	804,615	3,242,253	-		

- 일반회계

(단위 : 백만원)

구 분	당 초 예 산			최 종 예 산		
	계	도	시 군	계	도	시 군
2000년도	1,194,565	251,930	942,635	1,343,275	272,236	1,071,039
2001년도	1,428,218	314,393	1,113,825	1,924,858	386,984	1,537,874
2002년도	1,669,707	361,565	1,308,142	1,840,037	396,184	1,443,853
2003년도	1,840,923	395,320	1,445,603	2,374,106	720,178	1,653,928
2004년도	2,033,790	415,687	1,618,103	2,261,886	476,224	1,785,662
2005년도	2,595,114	515,150	2,079,964	3,037,530	564,750	2,472,780
2006년도	3,034,809	549,622	2,485,187	3,187,962	617,364	2,570,598
2007년도	3,219,130	641,400	2,577,730	3,609,935	688,449	2,921,486
2008년도	3,527,529	722,600	2,804,929	4,602,809	901,372	3,701,437
2009년도	4,046,868	804,615	3,242,253	-		

- 특별회계

(단위 : 백만원)

구 분	당 초 예 산			최 종 예 산		
	계	도	시 군	계	도	시 군
2000년도	1	-	1	631,105	-	631,105
2001년도	-	-	-	300	-	300
2002년도	-	-	-	-	-	-
2003년도	-	-	-	1,500	-	1,500
2004년도	-	-	-	400	-	400
2005년도	-	-	-	-	-	-
2006년도	-	-	-	981	-	981
2007년도	9	-	9	220	-	220
2008년도	28	-	28	28	-	28
2009년도	-	-	-	-	-	-

○ 재정보전금

- 전 체

(단위 : 백만원)

구 분	당 초 예 산			최 종 예 산		
	계	도	시 군	계	도	시 군
2000년도	57,277		57,277	91,037		91,037
2001년도	87,190		87,190	97,850		97,850
2002년도	86,107		86,107	98,712		98,712
2003년도	89,908		89,908	108,966		108,966
2004년도	95,263		95,263	119,588		119,588
2005년도	105,487		105,487	135,537		135,537
2006년도	110,980		110,980	172,541		172,541
2007년도	143,542		143,542	179,733		179,733
2008년도	154,777		154,777	192,611		192,611
2009년도	164,238		164,238	-		

- 일반회계

(단위 : 백만원)

구 분	당 초 예 산			최 종 예 산		
	계	도	시 군	계	도	시 군
2000년도	57,277		57,277	91,037		91,037
2001년도	87,190		87,190	97,600		97,600
2002년도	86,107		86,107	98,712		98,712
2003년도	89,908		89,908	108,966		108,966
2004년도	95,263		95,263	119,588		119,588
2005년도	105,487		105,487	135,537		135,537
2006년도	110,980		110,980	158,541		158,541
2007년도	128,042		128,042	164,173		164,173
2008년도	138,587		138,587	176,419		176,419
2009년도	148,238		148,238	-		

- 특별회계

(단위 : 백만원)

구 분	당 초 예 산			최 종 예 산		
	계	도	시 군	계	도	시 군
2000년도	-	-	-	-	-	-
2001년도	-	-	-	250	-	250
2002년도	-	-	-	-	-	-
2003년도	-	-	-	-	-	-
2004년도	-	-	-	-	-	-
2005년도	-	-	-	-	-	-
2006년도	-	-	-	14,000	-	14,000
2007년도	15,500	-	15,500	15,560	-	15,560
2008년도	16,190	-	16,190	16,192	-	16,192
2009년도	16,000	-	16,000	-	-	-

○ 보조금
- 전 체

(단위 : 백만원)

구 분	당 초 예 산			최 종 예 산		
	계	도	시 군	계	도	시 군
2000년도	1,465,044	640,001	825,043	1,974,330	884,914	1,089,416
2001년도	1,770,872	787,230	983,642	2,273,211	988,822	1,284,389
2002년도	1,793,220	868,504	924,716	3,767,895	1,869,555	1,898,340
2003년도	2,071,875	1,000,673	1,071,202	3,647,190	1,599,806	2,047,384
2004년도	2,283,487	1,092,333	1,191,154	2,759,037	1,285,412	1,473,625
2005년도	2,796,035	1,408,705	1,387,330	3,468,881	1,696,587	1,772,294
2006년도	3,350,148	1,734,827	1,615,321	3,746,633	1,825,690	1,920,943
2007년도	3,831,665	1,966,032	1,865,633	4,087,335	1,997,438	2,089,897
2008년도	4,339,182	2,196,243	2,142,939	4,942,068	2,425,872	2,516,196
2009년도	4,929,959	2,446,661	2,483,298	-		

- 일반회계

(단위 : 백만원)

구 분	당 초 예 산			최 종 예 산		
	계	도	시 군	계	도	시 군
2000년도	1,256,140	562,773	693,367	1,717,264	787,786	929,478
2001년도	1,534,671	698,865	835,806	1,923,483	851,004	1,072,479
2002년도	1,603,908	736,004	867,904	3,562,788	1,721,113	1,841,675
2003년도	1,851,181	843,955	1,007,226	3,403,797	1,438,678	1,965,119
2004년도	2,038,033	918,846	1,119,187	2,488,146	1,111,635	1,376,511
2005년도	2,463,118	1,210,495	1,252,623	3,108,288	1,481,209	1,627,079
2006년도	2,918,650	1,495,928	1,422,722	3,320,189	1,580,057	1,740,132
2007년도	3,334,259	1,651,590	1,682,669	3,577,446	1,681,009	1,896,437
2008년도	3,799,819	1,881,603	1,918,216	4,369,648	2,096,505	2,273,143
2009년도	4,380,000	2,156,715	2,223,285	-		

- 특별회계

(단위 : 백만원)

구 분	당 초 예 산			최 종 예 산		
	계	도	시 군	계	도	시 군
2000년도	208,904	77,228	131,676	257,066	97,128	159,938
2001년도	236,201	88,365	147,836	349,728	137,818	211,910
2002년도	189,312	132,500	56,812	205,107	148,442	56,665
2003년도	220,694	156,718	63,976	243,393	161,128	82,265
2004년도	245,454	173,487	71,967	270,891	173,777	97,114
2005년도	332,917	198,210	134,707	360,593	215,378	145,215
2006년도	431,498	238,899	192,599	426,444	245,633	180,811
2007년도	497,406	314,442	182,964	509,889	316,429	193,460
2008년도	539,363	314,640	224,723	572,420	329,367	243,053
2009년도	549,959	289,946	260,013	-	-	-

○ 지방채
- 전 체

(단위 : 백만원)

구 분	당 초 예 산			최 종 예 산		
	계	도	시 군	계	도	시 군
2000년도	131,843	75,000	56,843	167,093	75,000	92,093
2001년도	133,173	75,000	58,173	170,507	75,000	95,507
2002년도	103,606	75,000	28,606	219,577	110,000	109,577
2003년도	147,750	125,000	22,750	222,603	165,000	57,603
2004년도	181,000	130,000	51,000	190,895	115,300	75,595
2005년도	201,354	116,000	85,354	239,324	116,000	123,324
2006년도	254,449	191,000	63,449	283,717	211,000	72,717
2007년도	245,800	200,000	45,800	256,050	200,000	56,050
2008년도	235,600	138,000	97,600	254,900	138,000	116,900
2009년도	249,000	157,000	92,000	-		

- 일반회계

(단위 : 백만원)

구 분	당 초 예 산			최 종 예 산		
	계	도	시 군	계	도	시 군
2000년도	17,500		17,500	48,902		48,902
2001년도	31,423		31,423	39,994		39,994
2002년도	12,642		12,642	88,842	35,000	53,842
2003년도	35,500	35,000	500	109,833	75,000	34,833
2004년도	69,900	40,000	29,900	75,401	25,300	50,101
2005년도	38,300		38,300	67,090		67,090
2006년도	132,666	71,000	61,666	72,166		72,166
2007년도	96,500	55,000	41,500	106,700	55,000	51,700
2008년도	75,000		75,000	100,900		100,900
2009년도	88,000	25,000	63,000	-		

- 특별회계

(단위 : 백만원)

구 분	당 초 예 산			최 종 예 산		
	계	도	시 군	계	도	시 군
2000년도	114,343	75,000	39,343	118,191	75,000	43,191
2001년도	101,750	75,000	26,750	130,513	75,000	55,513
2002년도	90,964	75,000	15,964	130,735	75,000	55,735
2003년도	112,250	90,000	22,250	112,770	90,000	22,770
2004년도	111,100	90,000	21,100	115,494	90,000	25,494
2005년도	163,054	116,000	47,054	172,234	116,000	56,234
2006년도	121,783	120,000	1,783	211,551	211,000	551
2007년도	149,300	145,000	4,300	149,350	145,000	4,350
2008년도	160,600	138,000	22,600	154,000	138,000	16,000
2009년도	161,000	132,000	29,000	-	-	-

3. 세출분야

○ 인건비

- 전 체

(단위 : 백만원)

구 분	당 초 예 산			최 종 예 산		
	계	도	시 군	계	도	시 군
2000년도	554,690	77,451	477,239	546,923	76,898	470,025
2001년도	593,509	83,082	510,427	587,983	83,396	504,587
2002년도	653,555	95,203	558,352	651,483	94,640	556,843
2003년도	706,266	104,343	601,923	707,485	105,387	602,098
2004년도	1,044,274	158,025	886,249	1,046,130	156,565	889,565
2005년도	1,126,531	172,412	954,119	1,124,533	171,529	953,004
2006년도	1,228,411	193,601	1,034,810	1,198,375	184,023	1,014,352
2007년도	1,284,581	199,408	1,085,173	1,236,217	193,755	1,042,462
2008년도	1,324,366	210,791	1,113,575	1,288,623	203,908	1,084,715
2009년도	1,340,518	216,729	1,123,789	-		

- 일반회계

(단위 : 백만원)

구 분	당 초 예 산			최 종 예 산		
	계	도	시 군	계	도	시 군
2000년도	518,608	76,431	442,177	511,052	75,909	435,143
2001년도	556,160	81,931	474,229	549,916	82,309	467,607
2002년도	613,163	93,926	519,237	611,042	93,326	517,716
2003년도	663,518	102,863	560,655	664,718	104,046	560,672
2004년도	774,270	119,963	654,307	985,046	154,654	830,392
2005년도	1,060,627	170,279	890,348	1,059,176	169,599	889,577
2006년도	1,156,939	191,106	965,833	1,129,540	181,781	947,759
2007년도	1,212,163	196,656	1,015,507	1,166,928	191,248	975,680
2008년도	1,245,753	207,796	1,037,957	1,212,258	201,150	1,011,108
2009년도	1,260,834	213,687	1,047,147	-		

- 특별회계

(단위 : 백만원)

구 분	당 초 예 산			최 종 예 산		
	계	도	시 군	계	도	시 군
2000년도	36,082	1,020	35,062	35,871	989	34,882
2001년도	37,349	1,151	36,198	38,067	1,087	36,980
2002년도	40,392	1,277	39,115	40,441	1,314	39,127
2003년도	42,748	1,480	41,268	42,767	1,341	41,426
2004년도	270,004	38,062	231,942	61,084	1,911	59,173
2005년도	65,904	2,133	63,771	65,357	1,930	63,427
2006년도	71,472	2,495	68,977	68,835	2,242	66,593
2007년도	72,418	2,752	69,666	69,289	2,507	66,782
2008년도	78,613	2,995	75,618	76,365	2,758	73,607
2009년도	79,684	3,042	76,642	-	-	-

○ 물건비

- 전 체

(단위 : 백만원)

구 분	당 초 예 산			최 종 예 산		
	계	도	시 군	계	도	시 군
2000년도	552,771	66,910	485,861	586,624	66,280	520,344
2001년도	602,152	70,139	532,013	644,037	76,198	567,839
2002년도	647,223	76,632	570,591	659,516	84,897	574,619
2003년도	699,606	87,757	611,849	729,374	94,298	635,076
2004년도	502,595	59,760	442,835	525,732	65,194	460,538
2005년도	546,967	65,133	481,834	583,745	71,262	512,483
2006년도	632,336	77,246	555,090	658,491	84,257	574,234
2007년도	699,817	90,086	609,731	720,153	95,075	625,078
2008년도	738,248	93,463	644,785	780,597	102,319	678,278
2009년도	806,269	102,997	703,272	-		

- 일반회계

(단위 : 백만원)

구 분	당 초 예 산			최 종 예 산		
	계	도	시 군	계	도	시 군
2000년도	463,575	65,023	398,552	487,981	64,204	423,777
2001년도	498,353	68,018	430,335	534,028	74,023	460,005
2002년도	541,631	74,512	467,119	560,565	82,375	478,190
2003년도	591,315	84,969	506,346	621,237	91,610	529,627
2004년도	598,404	93,551	504,853	412,798	62,665	350,133
2005년도	424,442	62,842	361,600	462,465	68,479	393,986
2006년도	496,108	74,694	421,414	530,814	81,396	449,418
2007년도	558,225	87,168	471,057	590,964	91,763	499,201
2008년도	590,114	89,934	500,180	637,548	98,223	539,325
2009년도	665,378	99,219	566,159	-		

- 특별회계

(단위 : 백만원)

구 분	당 초 예 산			최 종 예 산		
	계	도	시 군	계	도	시 군
2000년도	89,196	1,887	87,309	98,643	2,076	96,567
2001년도	103,799	2,121	101,678	110,009	2,175	107,834
2002년도	105,592	2,120	103,472	98,951	2,522	96,429
2003년도	108,291	2,788	105,503	108,137	2,688	105,449
2004년도	△95,809	△33,791	△62,018	112,934	2,529	110,405
2005년도	122,525	2,291	120,234	121,280	2,783	118,497
2006년도	136,228	2,552	133,676	127,677	2,861	124,816
2007년도	141,592	2,918	138,674	129,189	3,312	125,877
2008년도	148,134	3,529	144,605	143,049	4,096	138,953
2009년도	140,891	3,778	137,113	-	-	-

○ 경상이전
- 전 체

(단위 : 백만원)

구 분	당 초 예 산			최 종 예 산		
	계	도	시 군	계	도	시 군
2000년도	1,192,749	543,227	649,522	1,347,301	624,912	722,389
2001년도	1,482,855	676,189	806,666	1,642,268	732,372	909,896
2002년도	1,469,515	725,974	743,541	1,617,394	817,852	799,542
2003년도	1,595,868	793,974	801,894	1,770,777	872,041	898,736
2004년도	1,871,885	911,967	959,918	2,033,717	952,774	1,080,943
2005년도	2,013,521	954,369	1,059,152	2,439,359	1,137,185	1,302,174
2006년도	2,518,383	1,207,077	1,311,306	3,015,243	1,424,677	1,590,566
2007년도	3,165,112	1,518,330	1,646,782	3,448,931	1,619,021	1,829,910
2008년도	3,791,391	1,748,260	2,043,131	4,308,442	1,943,565	2,364,877
2009년도	4,335,936	1,926,128	2,409,808	-		

- 일반회계

(단위 : 백만원)

구 분	당 초 예 산			최 종 예 산		
	계	도	시 군	계	도	시 군
2000년도	935,666	422,668	512,998	1,041,521	479,143	562,378
2001년도	1,190,419	538,251	652,168	1,236,995	538,934	698,061
2002년도	1,202,376	523,295	679,081	1,328,009	591,523	736,486
2003년도	1,314,572	577,173	737,399	1,481,603	648,316	833,287
2004년도	1,555,529	670,150	885,379	1,718,702	709,226	1,009,476
2005년도	1,678,123	690,429	987,694	2,082,376	854,061	1,228,315
2006년도	2,105,024	884,322	1,220,702	2,567,431	1,076,585	1,490,846
2007년도	2,617,993	1,082,384	1,535,609	2,889,048	1,178,476	1,710,572
2008년도	3,217,668	1,311,054	1,906,614	3,704,049	1,480,430	2,223,619
2009년도	3,785,024	1,517,810	2,267,214	-		

- 특별회계

(단위 : 백만원)

구 분	당 초 예 산			최 종 예 산		
	계	도	시 군	계	도	시 군
2000년도	257,083	120,559	136,524	305,780	145,769	160,011
2001년도	292,436	137,938	154,498	405,273	193,438	211,835
2002년도	267,139	202,679	64,460	289,385	226,329	63,056
2003년도	281,296	216,801	64,495	289,174	223,725	65,449
2004년도	316,356	241,817	74,539	315,015	243,548	71,467
2005년도	335,398	263,940	71,458	356,983	283,124	73,859
2006년도	413,359	322,755	90,604	447,812	348,092	99,720
2007년도	547,119	435,946	111,173	559,883	440,545	119,338
2008년도	573,723	437,206	136,517	604,393	463,135	141,258
2009년도	550,912	408,318	142,594	-	-	-

○ 자본지출

- 전 체

(단위 : 백만원)

구 분	당 초 예 산			최 종 예 산		
	계	도	시 군	계	도	시 군
2000년도	2,274,397	747,440	1,526,957	3,081,350	969,541	2,111,809
2001년도	2,621,906	829,992	1,791,914	3,752,094	1,089,824	2,662,270
2002년도	2,904,955	921,423	1,983,532	5,354,753	1,951,701	3,403,052
2003년도	3,212,662	1,006,839	2,205,823	5,646,686	2,040,149	3,606,537
2004년도	3,459,684	1,095,912	2,363,772	4,434,835	1,271,440	3,163,395
2005년도	3,731,617	1,222,098	2,509,519	4,906,901	1,446,164	3,460,737
2006년도	4,260,834	1,409,303	2,851,531	4,922,041	1,510,814	3,411,227
2007년도	4,392,087	1,486,719	2,905,368	5,373,768	1,599,734	3,774,034
2008년도	4,792,531	1,533,354	3,259,177	6,621,076	1,843,419	4,777,657
2009년도	5,546,714	1,722,851	3,823,863	-		

- 일반회계

(단위 : 백만원)

구 분	당 초 예 산			최 종 예 산		
	계	도	시 군	계	도	시 군
2000년도	2,017,473	740,648	1,276,825	2,794,192	959,982	1,834,210
2001년도	2,378,227	821,312	1,556,915	3,409,808	1,073,621	2,336,187
2002년도	2,618,740	912,223	1,706,517	4,979,700	1,935,935	3,043,765
2003년도	2,907,159	987,654	1,919,505	5,246,565	2,011,872	3,234,693
2004년도	3,102,481	1,065,187	2,037,294	3,827,954	1,237,844	2,590,110
2005년도	3,332,488	1,183,699	2,148,789	4,408,654	1,408,934	2,999,720
2006년도	3,829,310	1,373,161	2,456,149	4,415,569	1,464,770	2,950,799
2007년도	3,897,810	1,429,720	2,468,090	4,793,167	1,542,468	3,250,699
2008년도	4,232,780	1,482,385	2,750,395	5,951,112	1,791,370	4,159,742
2009년도	4,827,543	1,675,854	3,151,689	-		

- 특별회계

(단위 : 백만원)

구 분	당 초 예 산			최 종 예 산		
	계	도	시 군	계	도	시 군
2000년도	256,924	6,792	250,132	287,158	9,559	277,599
2001년도	243,679	8,680	234,999	342,286	16,203	326,083
2002년도	286,215	9,200	277,015	375,053	15,766	359,287
2003년도	305,503	19,185	286,318	400,121	28,277	371,844
2004년도	357,203	30,725	326,478	606,881	33,596	573,285
2005년도	399,129	38,399	360,730	498,247	37,230	461,017
2006년도	431,524	36,142	395,382	506,472	46,044	460,428
2007년도	494,277	56,999	437,278	580,601	57,266	523,335
2008년도	559,751	50,969	508,782	669,964	52,049	617,915
2009년도	719,171	46,997	672,174	-	-	-

○ 융자 및 출자

- 전 체

(단위 : 백만원)

구 분	당 초 예 산			최 종 예 산		
	계	도	시 군	계	도	시 군
2000년도	125,648	103,763	21,885	129,612	104,128	25,484
2001년도	126,691	104,216	22,475	129,389	102,204	27,185
2002년도	123,276	100,663	22,613	126,799	102,550	24,249
2003년도	164,317	137,700	26,617	167,249	137,260	29,989
2004년도	211,654	181,900	29,754	217,098	183,160	33,938
2005년도	280,279	241,904	38,375	285,241	241,606	43,635
2006년도	248,834	212,214	36,620	300,066	258,234	41,832
2007년도	192,854	158,585	34,269	198,360	159,085	39,275
2008년도	157,496	118,000	39,496	165,881	120,064	45,817
2009년도	168,336	137,000	31,336	-		

- 일반회계

(단위 : 백만원)

구 분	당 초 예 산			최 종 예 산		
	계	도	시 군	계	도	시 군
2000년도	9,215	8,763	452	9,580	9,128	452
2001년도	9,246	9,216	30	7,216	7,204	12
2002년도	5,693	5,663	30	7,590	7,550	40
2003년도	7,730	7,700	30	8,307	7,260	1,047
2004년도	7,230	6,900	330	9,398	8,160	1,238
2005년도	18,200	11,300	6,900	21,949	11,002	10,947
2006년도	12,136	9,214	2,922	13,356	10,734	2,622
2007년도	13,163	10,585	2,578	16,063	11,085	4,978
2008년도	14,339	6,000	8,339	18,841	8,064	10,777
2009년도	9,208	6,000	3,208	-		

- 특별회계

(단위 : 백만원)

구 분	당 초 예 산			최 종 예 산		
	계	도	시 군	계	도	시 군
2000년도	116,433	95,000	21,433	120,032	95,000	25,032
2001년도	117,445	95,000	22,445	122,173	95,000	27,173
2002년도	117,583	95,000	22,583	119,209	95,000	24,209
2003년도	156,587	130,000	26,587	158,942	130,000	28,942
2004년도	204,424	175,000	29,424	207,700	175,000	32,700
2005년도	262,079	230,604	31,475	263,292	230,604	32,688
2006년도	236,698	203,000	33,698	286,710	247,500	39,210
2007년도	179,691	148,000	31,691	182,297	148,000	34,297
2008년도	143,157	112,000	31,157	147,040	112,000	35,040
2009년도	159,128	131,000	28,128	-	-	-

○ 보전재원

- 전 체

(단위 : 백만원)

구 분	당 초 예 산			최 종 예 산		
	계	도	시 군	계	도	시 군
2000년도	182,610	99,005	83,605	200,216	99,005	101,211
2001년도	206,546	112,853	93,693	228,399	112,853	115,546
2002년도	208,052	116,041	92,011	247,050	115,301	131,749
2003년도	166,272	84,980	81,292	166,868	84,879	81,989
2004년도	202,550	108,640	93,910	202,928	108,640	94,288
2005년도	213,831	113,009	100,822	239,639	113,429	126,210
2006년도	218,397	117,565	100,832	216,963	117,565	99,398
2007년도	230,169	137,442	92,727	230,675	137,442	93,233
2008년도	235,951	141,400	94,551	271,573	169,400	102,173
2009년도	227,344	133,865	93,479	-		

- 일반회계

(단위 : 백만원)

구 분	당 초 예 산			최 종 예 산		
	계	도	시 군	계	도	시 군
2000년도	58,744	20,633	38,111	80,699	20,633	60,066
2001년도	71,167	25,503	45,664	85,455	25,503	59,952
2002년도	76,012	26,542	49,470	78,120	25,802	52,318
2003년도	68,559	25,265	43,294	70,066	25,164	44,902
2004년도	79,800	26,775	53,025	80,693	26,775	53,918
2005년도	81,509	27,108	54,401	97,996	27,528	70,468
2006년도	74,561	22,688	51,873	51,031		51,031
2007년도	78,755	30,649	48,106	78,160	30,649	47,511
2008년도	74,973	25,230	49,743	109,287	53,230	56,057
2009년도	64,291	17,900	46,391	-		

- 특별회계

(단위 : 백만원)

구 분	당 초 예 산			최 종 예 산		
	계	도	시 군	계	도	시 군
2000년도	123,866	78,372	45,494	119,517	78,372	41,145
2001년도	135,379	87,350	48,029	142,944	87,350	55,594
2002년도	132,040	89,499	42,541	168,930	89,499	79,431
2003년도	97,713	59,715	37,998	96,802	59,715	37,087
2004년도	122,750	81,865	40,885	122,235	81,865	40,370
2005년도	132,322	85,901	46,421	141,643	85,901	55,742
2006년도	143,836	94,877	48,959	165,932	117,565	48,367
2007년도	151,414	106,793	44,621	152,515	106,793	45,722
2008년도	160,978	116,170	44,808	162,286	116,170	46,116
2009년도	163,053	115,965	47,088	-	-	-

○ 내부거래
- 전 체

(단위 : 백만원)

구 분	당 초 예 산			최 종 예 산		
	계	도	시 군	계	도	시 군
2000년도	92,743	24,039	68,704	113,765	30,724	83,041
2001년도	266,758	194,488	72,270	284,745	182,993	101,752
2002년도	257,175	169,871	87,304	306,990	204,506	102,484
2003년도	300,865	185,109	115,756	363,990	225,756	138,234
2004년도	330,827	198,161	132,666	354,022	208,047	145,975
2005년도	329,534	191,167	138,367	421,191	225,583	195,608
2006년도	325,248	184,768	140,480	409,404	231,321	178,083
2007년도	421,949	262,708	159,241	530,080	338,995	191,085
2008년도	473,543	265,800	207,743	606,684	353,148	253,536
2009년도	527,938	286,254	241,684	-		

- 일반회계

(단위 : 백만원)

구 분	당 초 예 산			최 종 예 산		
	계	도	시 군	계	도	시 군
2000년도	87,655	24,039	63,616	107,752	30,724	77,028
2001년도	262,892	194,488	68,404	277,097	182,993	94,104
2002년도	245,739	169,871	75,868	287,456	199,506	87,950
2003년도	273,579	185,109	88,470	323,306	221,756	101,550
2004년도	299,172	196,161	103,011	313,605	206,046	107,559
2005년도	283,755	191,167	92,588	332,134	224,083	108,051
2006년도	303,604	184,768	118,836	366,464	231,321	135,143
2007년도	379,650	262,708	116,942	480,567	338,995	141,572
2008년도	398,979	265,800	133,179	537,116	353,148	183,968
2009년도	474,011	286,254	187,757	-		

- 특별회계

(단위 : 백만원)

구 분	당 초 예 산			최 종 예 산		
	계	도	시 군	계	도	시 군
2000년도	5,088	-	5,088	6,013	-	6,013
2001년도	3,866	-	3,866	7,648	-	7,648
2002년도	11,436	-	11,436	19,534	5,000	14,534
2003년도	27,286	-	27,286	40,684	4,000	36,684
2004년도	31,655	2,000	29,655	40,417	2,001	38,416
2005년도	45,779	-	45,779	89,057	1,500	87,557
2006년도	21,644	-	21,644	42,940	-	42,940
2007년도	42,299	-	42,299	49,513	-	49,513
2008년도	74,564	-	74,564	69,568	-	69,568
2009년도	53,927	-	53,927	-	-	-

○ 예비비 및 기타

- 전 체

(단위 : 백만원)

구 분	당 초 예 산			최 종 예 산		
	계	도	시 군	계	도	시 군
2000년도	196,133	18,307	177,826	233,949	17,095	216,854
2001년도	258,337	51,138	207,199	325,053	83,040	242,013
2002년도	278,395	59,073	219,322	344,034	83,620	260,414
2003년도	295,540	70,024	225,516	368,611	75,240	293,371
2004년도	288,502	30,580	257,922	310,136	31,140	278,996
2005년도	203,802	31,222	172,580	237,948	33,895	204,053
2006년도	218,958	35,815	183,143	342,876	46,497	296,379
2007년도	320,969	55,265	265,704	625,426	79,553	545,873
2008년도	441,498	45,718	395,780	591,902	57,901	534,001
2009년도	464,191	50,786	413,405	-		

- 일반회계

(단위 : 백만원)

구 분	당 초 예 산			최 종 예 산		
	계	도	시 군	계	도	시 군
2000년도	67,968	15,295	52,673	135,627	13,449	122,178
2001년도	88,499	21,721	66,778	188,033	52,883	135,150
2002년도	87,456	20,418	67,038	132,800	49,523	83,277
2003년도	102,249	25,567	76,682	122,151	33,976	88,175
2004년도	116,812	23,113	93,699	98,962	23,730	75,232
2005년도	119,227	26,976	92,251	117,657	30,212	87,445
2006년도	132,853	31,047	101,806	178,485	41,344	137,141
2007년도	192,803	51,787	141,016	298,002	73,811	224,191
2008년도	173,779	42,000	131,779	276,003	54,045	221,958
2009년도	200,086	46,577	153,509	-		

- 특별회계

(단위 : 백만원)

구 분	당 초 예 산			최 종 예 산		
	계	도	시 군	계	도	시 군
2000년도	128,165	3,012	125,153	98,322	3,646	94,676
2001년도	169,838	29,417	140,421	137,020	30,157	106,863
2002년도	190,939	38,655	152,284	211,234	34,097	177,137
2003년도	193,291	44,457	148,834	246,460	41,264	205,196
2004년도	171,690	7,467	164,223	211,174	7,410	203,764
2005년도	84,575	4,246	80,329	120,291	3,683	116,608
2006년도	86,105	4,768	81,337	164,391	5,153	159,238
2007년도	128,166	3,478	124,688	327,424	5,742	321,682
2008년도	267,719	3,718	264,001	315,899	3,856	312,043
2009년도	264,105	4,209	259,896	-	-	-

4. 특별회계 예산액(도본청)

(단위 : 백만원)

구 분	2000		2001		2002		2003	
	당초	최종	당초	최종	당초	최종	당초	최종
계	306,642	335,411	361,657	425,410	438,430	469,527	474,426	491,010
공기업 특별회계	203,034	203,034	241,430	241,430	253,300	253,300	253,811	253,811
지역개발 기금운영	203,034	203,034	241,430	241,430	253,300	253,300	253,811	253,811
기타 특별회계	103,608	132,377	120,227	183,980	185,130	216,227	220,615	237,199
의료급여 기금운영	88,236	111,060	101,830	155,186	165,770	187,414	188,399	193,313
치수사업	11,500	17,430	14,500	24,712	15,000	21,918	19,000	30,293
경도대학 운영	3,872	3,887	3,897	4,082	4,360	6,895	5,732	6,795
광역교통 시설							7,484	6,798
원자력발전 지역개발세								

(단위 : 백만원)

2004		2005		2006		2007		2008		2009
당 초	최 종	당 초	최 종	당초	최종	당초	최종	당초	최종	당초
543,145	547,860	627,514	647,255	666,589	746,769	756,886	764,166	726,584	754,064	713,310
293,520	293,520	350,014	350,514	331,929	374,898	281,298	281,298	256,655	256,655	275,300
293,520	293,520	350,014	350,514	331,929	374,898	281,298	281,298	256,655	256,655	275,300
249,625	254,340	277,500	296,741	334,660	371,871	475,588	482,868	469,929	497,409	438,010
205,570	205,842	224,500	245,532	283,140	286,833	381,660	384,600	380,139	403,964	356,764
32,317	36,179	38,100	33,835	36,764	46,938	32,844	35,063	24,207	28,483	26,100
5,830	6,580	4,700	5,911	5,500	5,978	6,768	7,115	7,812	8,240	7,409
5,908	5,739	10,200	11,463	9,256	9,632	7,606	9,380	7,571	4,170	907
					22,490	46,710	46,710	50,200	52,552	46,830

5. 연도별 재정자립도

(단위 : %)

구 분	전 국	경북전체	도본청	시·군 (평균)	시	군
2000년도	59.4	59.4	33.9	29.2	48.9	14.4
2001년도	57.6	57.6	31.3	24.8	37.4	17.7
2002년도	54.8	54.8	30.1	23.3	33.3	26.4
2003년도	56.3	56.3	29.2	22.0	33.3	24.2
2004년도	57.2	57.2	29.4	22.3	33.3	17.1
2005년도	56.2	29.6	22.4	25.0	30.8	15.1
2006년도	54.4	27.8	19.6	23.6	28.9	14.2
2007년도	53.6	28.9	21.9	23.6	28.7	14.7
2008년도	53.9	28.7	20.7	24.3	29.8	14.6
2009년도	53.6	27.7	19.1	23.5	28.4	15.1

6. 예산규모 최고·최저단체 현황

○ 시(10)
- 최고 : 포항 941,000백만원(일반 768,000, 특별 173,000)
- 최저 : 문경 370,320백만원(일반 327,530, 특별 42,790)

○ 군(13)
- 최고 : 의성 351,400백만원(일반 311,000, 특별 40,400)
- 최저 : 울릉 142,200백만원(일반 140,200, 특별 2,000)

○ 시군 일반회계 예산규모 순위

(단위 : 백만원)

순 위	상 위 단 체		하 위 단 체	
	시	군	시	군
1 위	포항 768,000	의성 311,000	문경 327,530	울릉 140,200
2 위	경주 587,000	영덕 254,751	영주 347,600	군위 163,102
3 위	구미 556,600	울진 248,786	영천 348,300	고령 173,430
4 위	안동 504,000	예천 233,141	김천 400,000	영양 176,500
5 위	상주 442,000	칠곡 230,500	경산 420,600	청송 186,569