

경상북도



선	기관(부서)의 장
람	

제7032호 2026년 5월 14일(목)

경 상 북 도

■ 고 시

- 도지정문화유산 지정해제 고시
(경상북도 고시 제2026-183호) 5

회								
람								

발행인:경상북도지사 편집:대변인실

- 경상북도 문화유산 지정 및 해제 고시
(경상북도 고시 제2026-184호) 7
- 사방지 지정 고시
(경상북도 고시 제2026-185호) 29
- 사방지 지정해제 고시
(경상북도 고시 제2026-186호) 32
- 경상북도 지적재조사지구 변경 고시
(경상북도 고시 제2026-187호) 35
- 지방하천 노립천 하천기본계획(변경) 고시
(경상북도 고시 제2026-188호) 42
- 지방하천 봉곡천 하천기본계획(변경) 고시
(경상북도 고시 제2026-189호) 44
- 도로구역 결정(변경) 및 접도구역 지정(변경), 군관리계획결정(변경)에 따른
지형도면 등 고시
(경상북도 고시 제2026-190호) 47
- 제3종시설물의 지정 고시
(경상북도 고시 제2026-191호) 72
- 화산지구(배수장성능개선)수리시설개보수사업 시행계획승인 고시(안)
(경상북도 고시 제2026-192호) 73

■ 공 고

- 폐기물처리시설 설치계획 변경승인 공고
(경상북도 공고 제2026-996호) 76
- 정보통신공사업 신규등록 공고
(경상북도 공고 제2026-1005호) 79
- 「건설산업기본법」 위반 혐의 건설사업자 소명자료 제출 요구 공시송달공고
(경상북도 공고 제2026-1006호) 80

- 2026년도 사방사업 토지사용통지 공시송달 공고
(경상북도 공고 제2026-1007호) 83

시 군

■ 고 시

- 경주 도시관리계획(동천~황성 도시숲 공원조성계획) 결정(변경) 및 지형도면 등 고시
(경주시 고시 제2026-122호) 86
- 경주 도시계획시설(보문유원단지:공동번영의숲)사업 시행자 지정 및 실시계획 인가 고시
(경주시 고시 제2026-123호) 112
- 구미 도시계획시설(체육시설:구평 국민체육센터)사업 실시계획(변경)인가 고시
(구미시 고시 제2026-114호) 115
- 경산도시계획시설(폐기물처리시설-감염성폐기물처리시설)사업 시행자 지정(변경) 및 실시계획(변경)인가 고시
(경산시 고시 제2026-82호) 118
- 농어촌도로(리도213호선,농도307호선) 노선지정, 도시관리계획(소로2-와16호선) 결정, 실시계획 인가 및 지형도면 고시
(경산시 고시 제2026-86호) 122

■ 공 고

- 아포 인리 자연재해위험개선지구 정비사업 실시계획(변경) 공고
(김천시 공고 제2026-1297호) 129



경 상 북 도

고 시

경상북도 고시 제2026-183호

도지정문화유산 지정해제 고시

「경상북도 문화유산의 보존 및 활용에 관한 조례」 제22조 규정에 의거 아래 문화유산에 대하여 경상북도지정문화유산 지정을 해제하고 도보에 고시합니다.

2026년 5월 14일

경 상 북 도 지 사

1. 지정해제내용

지정종별	국가유산명	수량	소유자	소재지	지정일자	해제사유 (승격일자)	비고
도 민속문화 유산	안동 풍산김씨 영감댁	1廓	김연수	경북 안동시 풍산읍 미동길 57	1982.12.1.	국가 민속문화유산 승격 (2026.5.6.)	안동 풍산김씨 영감댁 → 안동 학남고택

2. 지정해제사유

- 국가지정문화유산으로 승격 지정됨에 따라 경상북도지정문화유산 지정을 해제합니다.

3. 해제일자 : 도보 고시일

4. 연 락 처

- 전 화 : 054-880-3168 (FAX 054-880-3179)
- 주 소 : 우)36759 경상북도 안동시 풍천면 도청대로 455
경상북도청 문화유산과

경상북도 고시 제2026-184호

경상북도 문화유산 지정 및 해제 고시

「경상북도 문화유산의 보존 및 활용에 관한 조례」 제17조, 18조, 22조의 규정에 의거 아래 문화유산을 경상북도 지정 문화유산으로 지정·해제하고 같은 조례 제20조의 규정에 의거 도보에 고시합니다.

2026. 5. 14.

경 상 북 도 지 사

□ 문화유산 지정·등록 내용

일련 번호	종별	관리 번호	문화유산명	수량	소유자	소재지	비고
1	유형 문화유산	628	영천 은해사 극락보전 (永川 銀海寺 極樂寶殿)	1동	대한불교 조계종 은해사	영천시 청통면 치일리 479	신규 지정 (승격)
2	문화 유산자료	367	"	"	"	"	해제
3	문화유산 자료	724	칠곡 완석정 및 정역일기 일괄 (漆谷 浣石亭 및 亭役日記 일괄)	1동, 9권	벽진이씨 완석정과 종중	칠곡군 왜관읍 석전리 803-2	신규 지정

일련 번호	종별	관리 번호	문화유산명	수량	소유자	소재지	비고
4	문화유산 자료	725	상주 도곡서당 (尙州 道谷書堂)	1동	도곡서당	상주시 서곡1길 96-36	신규 지정
5	문화유산 자료	726	영양 취은당 (英陽 醉隱堂)	1동	함양오씨 화암제 종중	영양군 일월면 도곡리 442-1	신규 지정

□ 영천 은해사 극락보전(永川 銀海寺 極樂寶殿)

1. 국가유산 지정현황

1) 지정내용

- 종 별 : 유형문화유산
- 소 재 지 : 경상북도 영천시 청통면 치일리 479
- 건립년대 : 조선시대
- 소 유 자 : 대한불교조계종 은해사
- 수 량 : 1동
- 지정내역

명칭	재료	구조·형식·형태	규격	수량	기타
영천 은해사 극락보전 (永川 銀海寺 極樂寶殿)					
영천 은해사 극락보전	목조	목조문화유산/전, 측면 3칸/다포계 팔작지붕	257㎡	1동	

- 국가유산 지정(보호)구역

소재지	지목	지적면적	국가유산 구역	국가유산 보호구역	소유자		비고
					성명	주소	
계	1필지	11,911	257	11,654			
경상북도 영천시 청통면 치일리 479	종교 용지	11,911	257	11,654	대한불교 조계종 은혜사	경상북도 영천시 은혜사로 300	

2) 국가유산 지정사유

- 은혜사 극락보전은 은혜사의 주불전으로서 1847년 중창 이후의 모습을 잘 간직하여 불전 내부를 넓고 높게 형성하기 위해 내외출목을 달리한 다포식 공포의 형식, 불단 구성, 불전 장엄 등 조선 후기의 불전건축으로서의 특징을 잘 나타내는 등 시기가 명확하고 조선후기 불전 건축양식을 잘 간직하여 유형문화유산으로 지정(승격)하기로 한다.

3) 지정일자 : 도보 고시일

4) 지정도면 : [붙임] 참조

2. 참고사항 : 지형도면 등(인터넷으로 확인 또는 담당부서에서 열람 가능함)

토지이용규제기본법 제8조에 따른 국가유산구역의 지형도면은 “국가유산 공간정보서비스(<http://www.gis-heritage.go.kr>)의 ‘국가유산보존관리지도’에서 확인할 수 있으며, 경상북도 및 해당 시·군에서 출력된 도면을 열람하실 수 있습니다.

3. 연락처

1) 경상북도 문화유산과

- 전화 : 054-880-3168 / 팩스: 054-880-3179
- 주소 : (우36759) 경상북도 안동시 풍천면 도청대로 455, 경북도청 문화유산과
- 홈페이지 : www.gb.go.kr

2) 영천시청 문화예술과

- 전화 : 054-330-6539 / 팩스 : 054-330-6668
- 주소 : (우 38856) 경상북도 영천시 시청로 16, 영천시청 문화예술과
- 홈페이지 : www.yc.go.kr

붙임 도지정문화유산 지정도면 1부. 끝.

[붙임] 도지정문화유산 지정도면

- 영천 은해사 극락보전(永川 銀海寺 極樂寶殿)

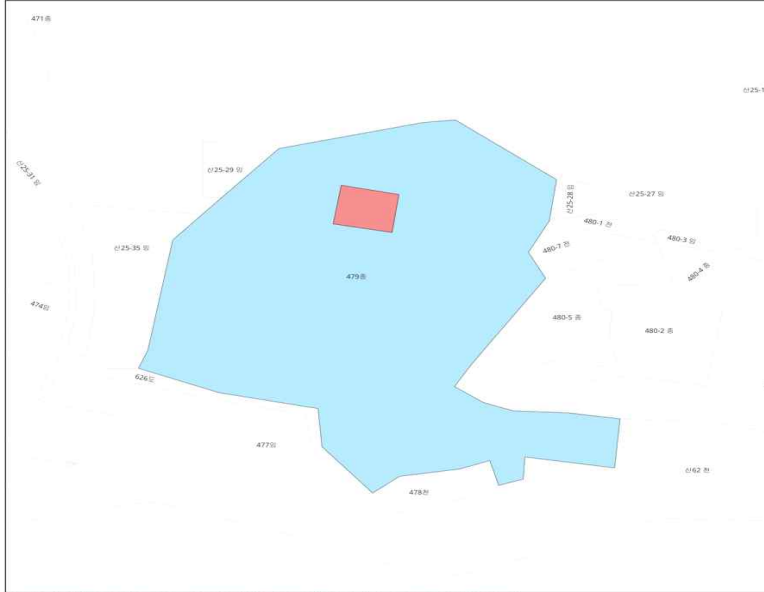

경상북도 유형문화유산

**영천 은해사 극락보전
永川 銀海寺 極樂寶殿**

경상북도 영천시 청통면 치일리 479

범례

- 시도지정 문화유산
- 시도지정 보호구역
- 연속지적

축척	1 : 1,000
-----------	-----------

* 본도면은 실제 현황과 차이가 있을 수 있으므로 충분히 유의하여 참고용으로만 활용하시기 바라며, 목적에 타당도의 사용을 금합니다.



경상북도 유형문화유산

**영천 은해사 극락보전
永川 銀海寺 極樂寶殿**

경상북도 영천시 청통면 치일리 479

범례

- 시도지정 문화유산
- 시도지정 보호구역
- 연속지적

축척	A3 : 1/1,500
-----------	--------------

* 본도면은 실제 현황과 차이가 있을 수 있으므로 충분히 유의하여 참고용으로만 활용하시기 바라며, 목적에 타당도의 사용을 금합니다.

[붙임2] 역사문화환경 보존지역 내 건축행위에 등에 관한 허용기준

- 영천 은혜사 극락보전(永川 銀海寺 極樂寶殿)

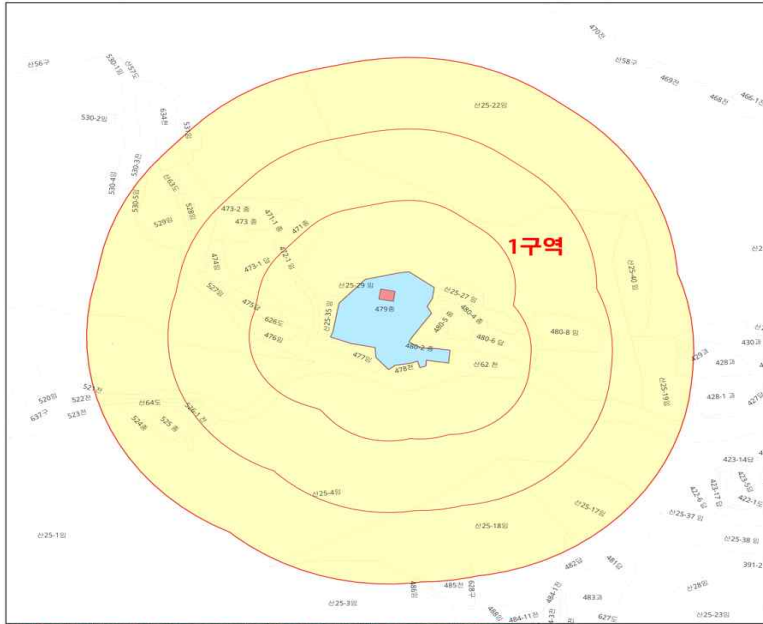

* 본도면은 실제 현황과 차이가 있을 수 있으므로 충분히 유의하여 참고용으로만 활용하시기 바라며, 목적 외 타용도의 사용을 금합니다.

역사문화환경 보존지역내 건축행위 등에 관한 허용기준(안)

대상문화유산

영천 은혜사 극락보전
- 위 치: 경북 영천시 청풍면 치일리 479

문화유산 및 보호구역
문화유산구역 보호구역

구역별 허용기준

항 목	영 지 분	경사지분	용 도
1구역	<ul style="list-style-type: none"> 개발지분 기존 건축물 및 시설물은 기존 범위 내에서 개·재축을 허용함. 최고 높이는 옥탑, 계단탑, 승강기탑, 망루, 장사탑 등 기타 이와 유사한 것을 포함함. 경사지분은 경사비율이 10:3 이내으로 양쪽 경사면에서 비경사 면적이 전체 면적의 50%의 이하인 경우에 한함. 위험물 저장 및 처리시설, 자원순환 관련시설, 발전시설(태양광 등), 동물 및 식물 관련시설(축사, 도축장, 도계장) 등 이와 유사한 시설은 개발 검토함. 경기도영천읍사당(대개량정자)의 소유권등록증서(소유권·전용관리권), 폐기물처리시설(폐기물관리권), 위험물 제조시설(위험물 안전관리권)의 위험물 제조소 준용, 분노처리시설(가축분뇨의 관리및이용에관한법률과 하수도법) 등은 개발 검토함. 지하 50m 이상 굴착행위는 개발 검토함. 높이 3m 이상의 망루기·총각기를 승인하거나, 높이 3m 이상의 법면, 석축, 옹벽이 발생하는 경우는 개별 검토함.(지하층의 철도는 제외, 지면상의 높이상 기준은 건축 법령 미함) 한 변의 길이 25m 또는 건축면적 330㎡ 초과 건축물은 개발 검토함. 최고높이 52m 이상 건축물은 개발 검토함. 도로, 교량 등 이와 유사한 시설물의 신설 및 확장은 개별 검토함. 허용기준의 고시 이후, 역사문화환경보존지역 내 도시계획 변경 시 경상북도시사와 사전 협의함. 		

속 척
0 30 75 150m A3 : 1/4,000

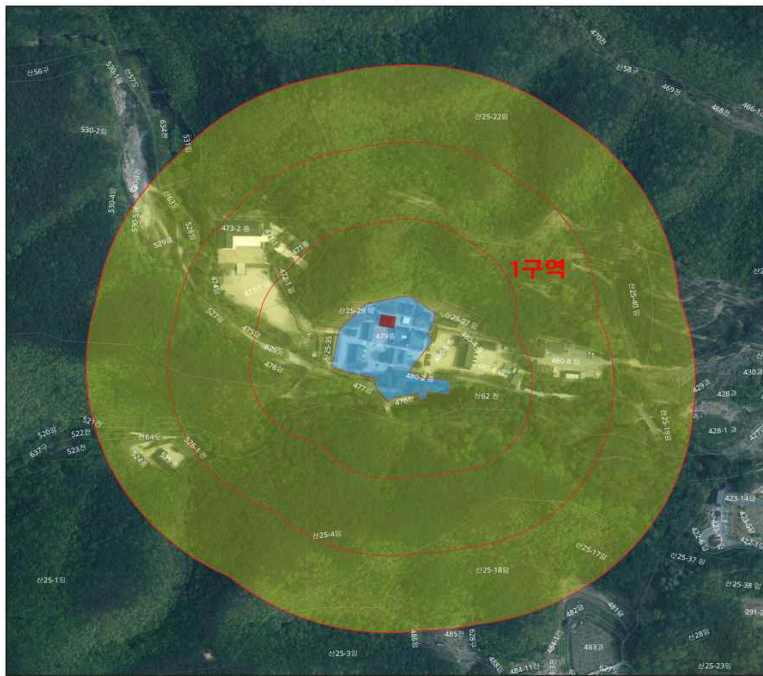

* 본도면은 실제 현황과 차이가 있을 수 있으므로 충분히 유의하여 참고용으로만 활용하시기 바라며, 목적 외 타용도의 사용을 금합니다.

역사문화환경 보존지역내 건축행위 등에 관한 허용기준(안)

대상문화유산

영천 은혜사 극락보전
- 위 치: 경북 영천시 청풍면 치일리 479

문화유산 및 보호구역
문화유산구역 보호구역

구역별 허용기준

항 목	영 지 분	경사지분	용 도
1구역	<ul style="list-style-type: none"> 개발지분 기존 건축물 및 시설물은 기존 범위 내에서 개·재축을 허용함. 최고 높이는 옥탑, 계단탑, 승강기탑, 망루, 장사탑 등 기타 이와 유사한 것을 포함함. 경사지분은 경사비율이 10:3 이내으로 양쪽 경사면에서 비경사 면적이 전체 면적의 50%의 이하인 경우에 한함. 위험물 저장 및 처리시설, 자원순환 관련시설, 발전시설(태양광 등), 동물 및 식물 관련시설(축사, 도축장, 도계장) 등 이와 유사한 시설은 개발 검토함. 경기도영천읍사당(대개량정자)의 소유권등록증서(소유권·전용관리권), 폐기물처리시설(폐기물관리권), 위험물 제조시설(위험물 안전관리권)의 위험물 제조소 준용, 분노처리시설(가축분뇨의 관리및이용에관한법률과 하수도법) 등은 개발 검토함. 지하 50m 이상 굴착행위는 개발 검토함. 높이 3m 이상의 망루기·총각기를 승인하거나, 높이 3m 이상의 법면, 석축, 옹벽이 발생하는 경우는 개별 검토함.(지하층의 철도는 제외, 지면상의 높이상 기준은 건축 법령 미함) 한 변의 길이 25m 또는 건축면적 330㎡ 초과 건축물은 개발 검토함. 최고높이 52m 이상 건축물은 개발 검토함. 도로, 교량 등 이와 유사한 시설물의 신설 및 확장은 개별 검토함. 허용기준의 고시 이후, 역사문화환경보존지역 내 도시계획 변경 시 경상북도시사와 사전 협의함. 		

속 척
0 30 75 150m A3 : 1/4,000

■ 구역별 허용기준

항 목	허 용 기 준		
	평 지 붕	경사지붕	용 도
1구역	<ul style="list-style-type: none"> • 개별검토 		
공 통	<ul style="list-style-type: none"> • 기존 건축물 및 시설물은 기존 범위 내에서 개·재축을 허용함. • 최고 높이는 옥탑, 계단탑, 승강기탑, 망루, 장식탑 등 기타 이와 유사한 것을 포함함. • 경사지붕은 경사비율이 10:3 이상으로 양쪽 경사이면서 비경사 면적이 전체 면적의 8분의1 이하인 경우에 한함. • 위험물 저장 및 처리시설, 자원순환 관련시설, 발전시설(태양광 등), 동물 및 식물 관련시설(축사, 도축장, 도계장) 등 이와 유사한 시설은 개별 검토함. • 대기오염배출시설(대기환경보전법), 소음진동배출시설(소음·진동관리법), 폐기물처리시설(폐기물관리법), 위험물 제조시설(위험물 안전관리법의 위험물 제조소 준용), 분뇨처리시설(가축분뇨의 관리및이용에관한법률과 하수도법) 등은 개별 검토함. • 지하 50m 이상 굴착행위는 개별 검토함. • 높이 3m 이상의 땅깍기·흙쌓기를 수반하거나, 높이 3m 이상의 법면, 석축, 옹벽이 발생하는 경우는 개별 검토함.(지하층의 절토는 제외, 지반선의 높이산정 기준은 건축 법에 따름) • 한 변의 길이 25m 또는 건축면적 330㎡ 초과 건축물은 개별 검토함. • 최고높이 32m 이상 건축물은 개별 검토함. • 도로, 교량 등 이와 유사한 시설물의 신설 및 확장은 개별 검토함. • 허용기준의 고시 이후, 역사문화환경보존지역 내 도시계획 변경 시 경상북도지사와 사전 협의함. 		

□ 칠곡 완석정 및 정역일기 일괄(漆谷 浣石亭 및 亭役日記 일괄)

1. 국가유산 지정현황

1) 지정내용

- 종 별 : 문화유산자료
- 소 재 지 : 경상북도 칠곡군 왜관읍 석전리 803-2
- 건립년대 : 조선시대
- 소 유 자 : 벽진이씨완석정과종중
- 수 량 : 1동, 9권
- 지정내역

명칭	재료	구조·형식·형태	규격	수량	기타
칠곡 완석정 및 정역일기 일괄 (漆谷 浣石亭 및 亭役日記 일괄)					
칠곡 완석정	목조	한식목구조/5량가 -자형/홀처마 합각지붕	60.46㎡	1동	
정역일기	종이			9권	

- 국가유산 지정(보호)구역

소 재 지	지목	지적면적	국가유산 구역	국가유산 보호구역	소 유 자		비고
					성 명	주 소	
계	1필지	801	130	574			
칠곡군 왜관읍 석전리 803-2		801	130	574	벽진이씨 완석정과 종중	경북 성주군 초전면 월곡리 809번지	

2) 국가유산 지정사유

- 칠곡 완석정의 창건자 이언영은 정구, 장현광의 문인으로 17세기 초 영남

사람을 대표하는 유학자 및 관료 중의 한 사람이라는 위상을 가지고 있으며, 이걸로 경관의 변화가 발생한 정자이지만 이걸 및 중수 내력이 명확히 파악되는 등 가치가 인정되어 문화유산자료로 지정하기로 한다.

3) 지정일자 : 도보 고시일

4) 지정도면 : [붙임] 참조

2. 참고사항 : 지형도면 등(인터넷으로 확인 또는 담당부서에서 열람 가능함)

토지이용규제기본법 제8조에 따른 국가유산구역의 지형도면은 “국가유산 공간정보서비스(<http://www.gis-heritage.go.kr>)의 ‘국가유산보존관리지도’에서 확인할 수 있으며, 경상북도 및 해당 시·군에서 출력된 도면을 열람하실 수 있습니다.

3. 연락처

1) 경상북도 문화유산과

- 전화 : 054-880-3168 / 팩스: 054-880-3179
- 주소 : (우36759) 경상북도 안동시 풍천면 도청대로 455, 경북도청 문화유산과
- 홈페이지 : www.gb.go.kr

2) 칠곡군청 문화관광과

- 전화 : 054-979-6453 / 팩스 : 054-979-6459
- 주소 : (우 39888) 경상북도 칠곡군 왜관읍 군청 1길 80, 칠곡군청 문화관광과
- 홈페이지 : www.chilgok.go.kr

붙임 도지정문화유산 지정도면 1부. 끝.

[붙임] 도지정문화유산 지정도면

- 칠곡 완석정 및 정역일기 일괄(漆谷 浣石亭 및 亭役日記 일괄)



본 도면은 실제현황과 차이가 있을 수 있으므로 총괄하여 유의하여 참고용으로만 활용하시기 바라며, 목적 외 타용도의 사용을 금합니다.

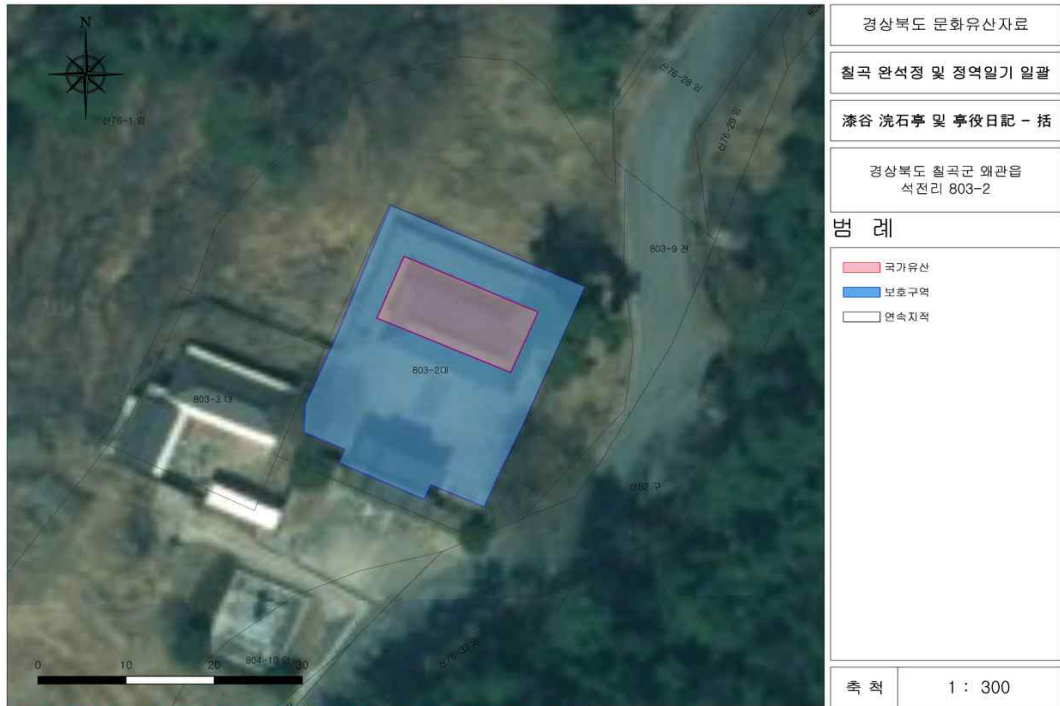

본 도면은 실제현황과 차이가 있을 수 있으므로 총괄하여 유의하여 참고용으로만 활용하시기 바라며, 목적 외 타용도의 사용을 금합니다.

구역별 허용기준

항 목	허 용 기 준		
	평 지 붕	경사지붕	용 도
1구역	• 개별검토		
2-1구역	• 건축물 최고높이 5m 이하	• 건축물 최고높이 7.5m 이하	
2-2구역	• 건축물 최고높이 8m 이하	• 건축물 최고높이 12m 이하	
3구역	• 침곡군 도시계획 조례 및 건축법 등 관련 법령에 따라 처리		
공 통 항	<ul style="list-style-type: none"> • 기존 건축물 및 시설물은 기존 범위 내에서 개.재축을 허용함 • 최고 높이는 옥탑, 계단탑, 승강기탑, 망루, 장식탑 등 기타 이와 유사한 것을 포함함 • 경사지붕은 경사 비율이 10:3 이상으로 양쪽 경사이면서 비경사 면적이 전체 면적의 8분의 1 이하인 경우에 한함 • 위험물 저장 및 처리시설, 자원순환 관련 시설, 발전시설(태양광 등), 동물 및 식물 관련 시설(축사, 도축장, 도계장) 등 이와 유사한 시설은 개별 검토함 • 지하 50m 이상 굴착 행위는 개별 검토함 • 높이 3m 이상의 땅 짚기, 흙 짚기를 수반하거나, 높이 3m 이상의 벌면, 석축, 옹벽이 발생하는 경우는 개별 검토(지하층의 절토는 제외, 지반선의 높이 산정 기준은 건축법에 따름) • 한 변의 길이 25m 또는 건축면적 330㎡ 초과 건축물은 개별 검토함(단, 평지붕 8m 또는 경사지붕 12m 이하인 구역에 한함) • 최고 높이 32m 이상 건축물은 개별 검토함 • 도로, 교량 등 이와 유사한 시설물의 신설 및 확장은 개별 검토함 • 허용기준의 고시 이후, 역사문화환경보존지역 내 도시계획 변경 시 경북도지사와의 사전 협의 함 		

□ 상주 도곡서당(尙州 道谷書堂)

1. 국가유산 지정현황

1) 지정내용

- 종 별 : 문화유산자료
- 소 재 지 : 경상북도 상주시 서곡1길 96-36
- 건립년대 : 1697
- 소 유 자 : 도곡서당
- 수 량 : 1동
- 지정내역

명칭	재료	구조·형식·형태	규격	수량	기타
상주 도곡서당 (尙州 道谷書堂)					
상주 도곡서당	목재	목조/5량가(민도리)/팔작	55.69㎡	1동	

- 국가유산 지정(보호)구역

소 재 지	지목	지적면적	국가유산 구역	국가유산 보호구역	소 유 자		비고
					성 명	주 소	
계	1필지	1,464㎡	55.69㎡	1,464㎡			
경북 상주시 서곡1길 96-36	1필지	1,464	55.69	1,464	도곡서당	경북 상주시 서곡1길 96-36	

2) 국가유산 지정사유

- 목사 신잠이 창건한 상주 18개 서당 중 하나로 조선후기 서당의 존재와 운영실태 연구 및 향촌사회사를 잘 확인할 수 있어 문화유산자료로 지정하기로 함.

3) 지정일자 : 도보 고시일

4) 지정도면 : [붙임] 참조

2. 참고사항 : 지형도면 등(인터넷으로 확인 또는 담당부서에서 열람 가능함)

토지이용규제기본법 제8조에 따른 국가유산구역의 지형도면은 “국가유산 공간정보서비스(<http://www.gis-heritage.go.kr>)의 ‘국가유산보존관리지도’에서 확인할 수 있으며, 경상북도 및 해당 시·군에서 출력된 도면을 열람하실 수 있습니다.

3. 연락처

1) 경상북도 문화유산과

- 전화 : 054-880-3168 / 팩스: 054-880-3179
- 주소 : (우36759) 경상북도 안동시 풍천면 도청대로 455, 경북도청 문화유산과
- 홈페이지 : www.gb.go.kr

2) 상주시청 문화예술과

- 전화 : 054-537-7213 / 팩스 : 054-537-6099
- 주소 : (우 37128) 경상북도 상주시 상산로 223, 상주시청 문화예술과
- 홈페이지 : www.sangju.go.kr

붙임 도지정문화유산 지정도면 1부. 끝.

[붙임] 도지정문화유산 지정도면

- 상주 도곡서당(尙州 道谷書堂)

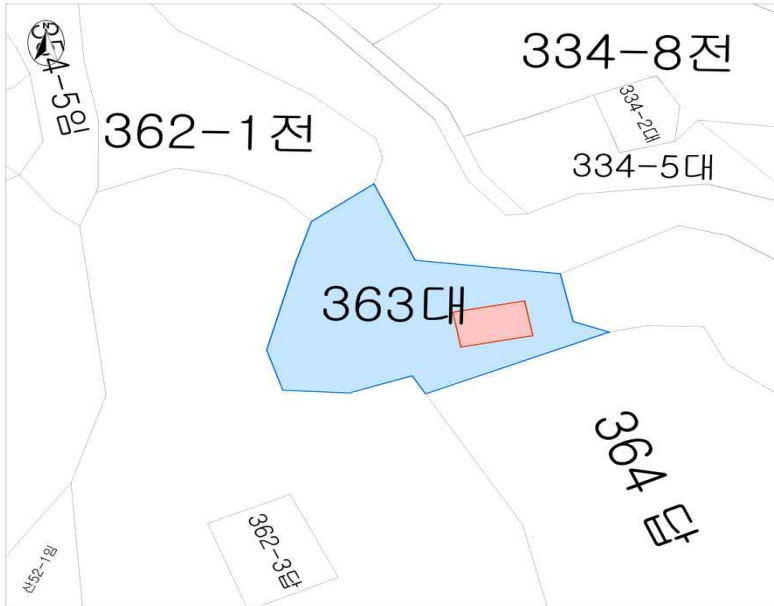

지정신청국가유산
상주 도곡서당
尙州 道谷書堂
경상북도 상주시 서곡 1길 96-36
범례
■ 국가유산 구역
■ 국가유산 보호구역
□ 연속지적
축척 1 : 500

* 본 도면은 실제현황과 차이가 있을 수 있으므로 중분리 유의하며 참고용으로만 활용하시기 바라며, 목적 외 타용도의 사용을 금합니다.



지정신청국가유산
상주 도곡서당
尙州 道谷書堂
경상북도 상주시 서곡 1길 96-36
범례
■ 국가유산 구역
■ 국가유산 보호구역
□ 연속지적
축척 1 : 500

* 본 도면은 실제현황과 차이가 있을 수 있으므로 중분리 유의하며 참고용으로만 활용하시기 바라며, 목적 외 타용도의 사용을 금합니다.

구역별 허용기준

항 목	허 용 기 준		
	평 지 붕	경사지붕	용 도
1구역	● 개별 검토		
2구역	● 최고높이 5m이하	● 최고높이 7.5m이하	
3구역	● 상주시 도시계획 및 관련 법률에 따라 처리		
공 통 사 항	<ul style="list-style-type: none"> ● 기존 건축물 및 시설물은 기존 범위 내에서 개·재축을 허용함. ● 최고높이는 옥탑, 계단탑, 승강기탑, 망루, 장식탑 등 기타 이와 유사한 것을 포함함. ● 경사지붕은 경사비율이 10:3 이상으로 양쪽 경사이면서 비경사 면적이 전체면적의 8분의 1 이하인 경우에 한함. ● 위험물 저장 및 처리시설, 자원순환 관련 시설, 발전시설(태양광 등), 동물 및 식물관련시설(축사, 도축장, 도계장) 등 이와 유사한 시설은 개별 검토함. ● 대기오염배출시설(대기환경보전법), 소음진동배출시설(소음·진동관리법), 폐기물처리시설(폐기물관리법), 위험물제조시설(위험물안전관리법의 위험물제조소 준용), 분뇨처리시설(가축분뇨의관리및이용에관한법률과 하수도법) 등은 개별 검토함. ● 지하 50m 이상 굴착 행위는 개별 검토함. ● 높이 3m 이상의 땅깍기·흙쌓기를 수반하거나, 높이 3m 이상의 법면, 석축, 옹벽이 발생하는 경우는 개별 검토함.(지하층의 절토는 제외, 지반선의 높이산정 기준은 건축법에 따름) ● 한 변의 길이 25m 또는 건축면적 330㎡ 초과 건축물은 개별 검토함. (단, 평지붕 5m 또는 경사지붕 7.5m 이하인 구역에 한함) ● 최고높이 32m 이상 건축물은 개별 검토함. ● 도로, 교량 등 이와 유사한 시설물의 신설 및 확장은 개별 검토함. ● 허용기준의 고시 이후, 역사문화환경 보존지역 내 도시계획 변경 시 경상북도지사와 사전 협의함. 		

□ 영양 취은당(英陽 醉隱堂)

1. 국가유산 지정현황

1) 지정내용

- 종 별 : 문화유산자료
- 소 재 지 : 경상북도 영양군 일월면 도곡리 442-1
- 건립년대 : 1710년대
- 소 유 자 : 함양오씨화암제종중
- 수 량 : 1동
- 지정내역

명칭	재료	구조·형식·형태	규격	수량	기타
영양 취은당 (英陽 醉隱堂)					
영양 취은당	목재	목구조, 오량가, 팔작지붕	76㎡	1동	

- 국가유산 지정(보호)구역

소 재 지	지목	지적면적	국가유산 구역	국가유산 보호구역	소 유 자		비고
					성 명	주 소	
계	2필지	468㎡	76㎡	392㎡			
경상북도 영양군 일월면 도곡리 442-1번지	대	305	76	229	함양오씨 화암제 종중	경상북도 영양군 일월면 무등길 343	
경상북도 영양군 일월면 도곡리 442-5번지	대	163	0	163			

2) 국가유산 지정사유

- 영양 취은당은 약 300년간 함양오씨가 세거한 대표 건축물로 사대부들의

학문탐구와 교유의 장소로 사용하였으며, 건축적, 역사적, 인문적으로도 충분한 가치를 가지므로 문화유산자료 지정하기로 한다.

3) 지정일자 : 도보 고시일

4) 지정도면 : [붙임] 참조

2. 참고사항 : 지형도면 등(인터넷으로 확인 또는 담당부서에서 열람 가능함)

토지이용규제기본법 제8조에 따른 국가유산구역의 지형도면은 “국가유산 공간정보서비스(<http://www.gis-heritage.go.kr>)의 ‘국가유산보존관리지도’에서 확인할 수 있으며, 경상북도 및 해당 시·군에서 출력된 도면을 열람하실 수 있습니다.

3. 연락처

1) 경상북도 문화유산과

- 전화 : 054-880-3168 / 팩스: 054-880-3179
- 주소 : (우36759) 경상북도 안동시 풍천면 도청대로 455, 경북도청 문화유산과
- 홈페이지 : www.gb.go.kr

2) 영양군청 문화관광과

- 전화 : 054-680-6422 / 팩스 : 054-680-6419
- 주소 : (우36537) 경상북도 영양군 영양읍 군청길 37, 영양군청 문화관광과
- 홈페이지 : www.yyg.go.kr

붙임 도지정문화유산 지정도면 1부. 끝.

[붙임] 도지정문화유산 지정도면

- 영양 취은당(英陽 醉隱堂)

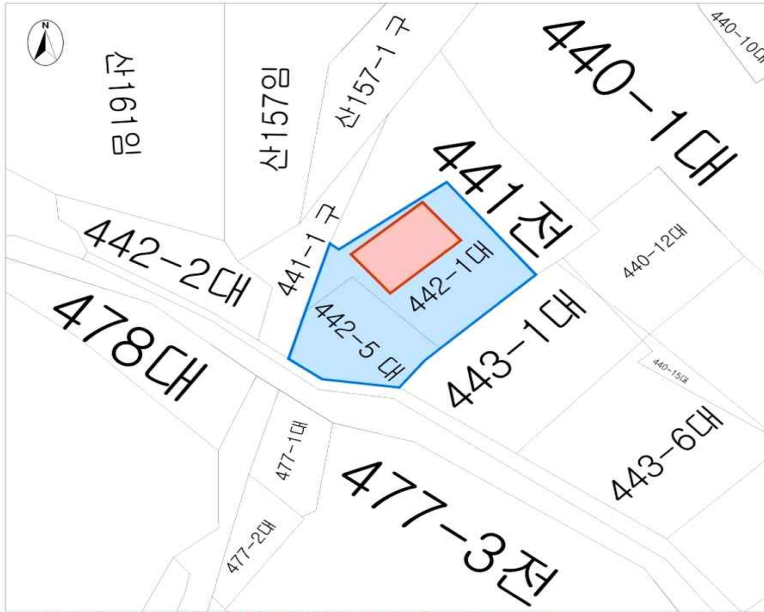

문화유산자료
영양 취은당
英陽 醉隱堂
경상북도 영양군 일월면 도곡리 442-1 외
범례
■ 국가유산
■ 보호구역
□ 연속지적
축척 1 : 300

* 본 도면은 실제현황과 차이가 있을 수 있으므로 향분야 유의하여 참고용으로만 활용하시기 바라며, 복역 외 타용도의 사용을 금합니다.



문화유산자료
영양 취은당
英陽 醉隱堂
경상북도 영양군 일월면 도곡리 442-1 외
범례
■ 국가유산
■ 보호구역
□ 연속지적
축척 1 : 300

* 본 도면은 실제현황과 차이가 있을 수 있으므로 향분야 유의하여 참고용으로만 활용하시기 바라며, 복역 외 타용도의 사용을 금합니다.

[붙임2] 역사문화환경 보존지역 내 건축행위에 등에 관한 허용기준

- 영양 취은당(英陽 醉隱堂)

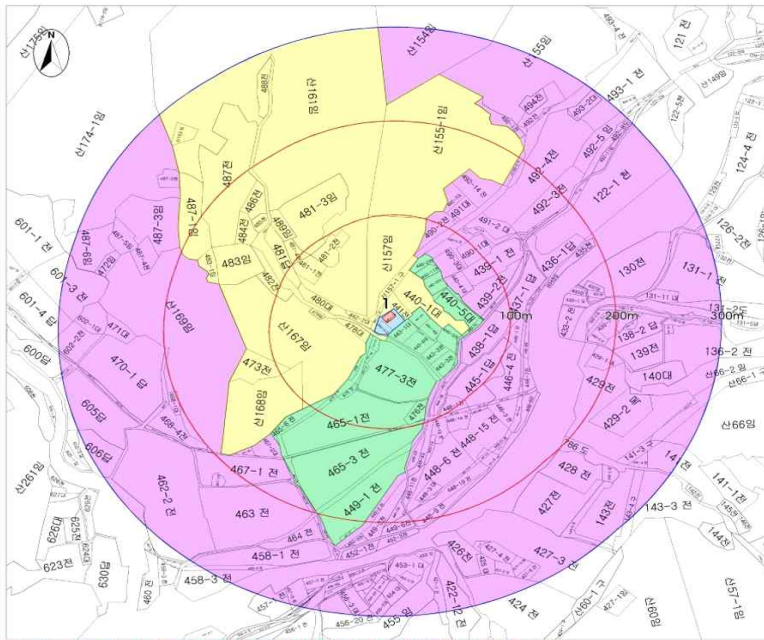

역사문화환경 보존지역내 건축행위 등에 관한 허용기준

대상문화유산

1. 영양 취은당 (경상북도 문화유산자료) - 위치: 경상북도 영양군 칠할면 도곡리 442-1 외

국기유산구역

국기유산 (국기유산 보호구역)

구역별 허용기준

항 목	항 지명	허 용 기 준	용 도
1구역	개발 형태		
	최고높이 5m이하	최고높이 7.5m이하	
	영양군 도시계획 및 관련 법령에 따라 제치		
2구역	기존 건축물 및 시설물은 기존 범위 내에서 제 건축물 허용치		
	최고높이는 옥탑, 계단실, 용각기둥, 담장, 장사담장 등 기타 허용치에 관한 것을 포함함		
	경사지붕은 경사비율이 10도 이상을 넘지 않는 경사면에서 비경사면이 존재할 경우 10도 이하의 경사를 적용함		
3구역	기존 건축물 및 시설물은 기존 범위 내에서 제 건축물 허용치		
	최고높이는 옥탑, 계단실, 용각기둥, 담장, 장사담장 등 기타 허용치에 관한 것을 포함함		
	경사지붕은 경사비율이 10도 이상을 넘지 않는 경사면에서 비경사면이 존재할 경우 10도 이하의 경사를 적용함		

* 본 도면은 실제현황과 차이가 있을 수 있으므로 충분히 유의하여 참고용으로만 활용하시기 바라며, 축적 외 타용도의 사용을 금합니다.

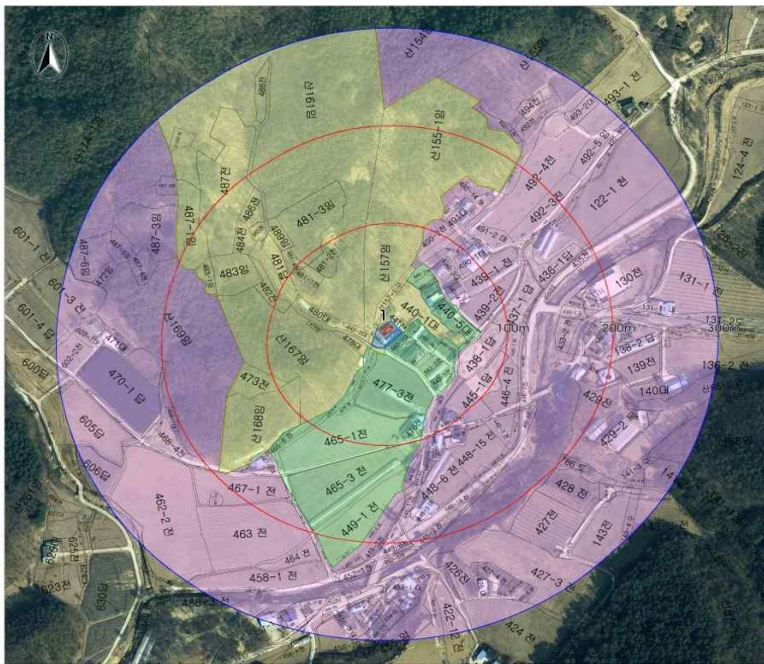

역사문화환경 보존지역내 건축행위 등에 관한 허용기준

대상문화유산

1. 영양 취은당 (경상북도 문화유산자료) - 위치: 경상북도 영양군 칠할면 도곡리 442-1 외

국기유산구역

국기유산 (국기유산 보호구역)

구역별 허용기준

항 목	항 지명	허 용 기 준	용 도
1구역	개발 형태		
	최고높이 5m이하	최고높이 7.5m이하	
	영양군 도시계획 및 관련 법령에 따라 제치		
2구역	기존 건축물 및 시설물은 기존 범위 내에서 제 건축물 허용치		
	최고높이는 옥탑, 계단실, 용각기둥, 담장, 장사담장 등 기타 허용치에 관한 것을 포함함		
	경사지붕은 경사비율이 10도 이상을 넘지 않는 경사면에서 비경사면이 존재할 경우 10도 이하의 경사를 적용함		
3구역	기존 건축물 및 시설물은 기존 범위 내에서 제 건축물 허용치		
	최고높이는 옥탑, 계단실, 용각기둥, 담장, 장사담장 등 기타 허용치에 관한 것을 포함함		
	경사지붕은 경사비율이 10도 이상을 넘지 않는 경사면에서 비경사면이 존재할 경우 10도 이하의 경사를 적용함		

* 본 도면은 실제현황과 차이가 있을 수 있으므로 충분히 유의하여 참고용으로만 활용하시기 바라며, 축적 외 타용도의 사용을 금합니다.

구역별 허용기준

항 목	허 용 기 준		
	평 지 붕	경사지붕	용 도
1구역	● 개별 검토		
2구역	● 최고높이 5m이하	● 최고높이 7.5m이하	
3구역	● 영양군 도시계획 및 관련 법률에 따라 처리		
공 통 항	<ul style="list-style-type: none"> ● 기존 건축물 및 시설물은 기존 범위 내에서 개·재축을 허용함. ● 최고높이는 옥탑, 계단탑, 승강기탑, 망루, 장식탑 등 기타 이와 유사한 것을 포함함. ● 경사지붕은 경사비율이 10:3 이상으로 양쪽 경사이면서 비경사 면적이 전체면적의 8분의 1 이하인 경우에 한함. ● 위험물 저장 및 처리시설, 자원순환 관련 시설, 발전시설(태양광 등), 동물 및 식물관련시설(축사, 도축장, 도계장) 등 이와 유사한 시설은 개별 검토함. ● 대기오염배출시설(대기환경보전법), 소음진동배출시설(소음·진동관리법), 폐기물처리시설(폐기물관리법), 위험물제조시설(위험물안전관리법의 위험물제조소 준용), 분뇨처리시설(가축분뇨의관리및이용에관한법률과 하수도법) 등은 개별 검토함. ● 지하 50m 이상 굴착 행위는 개별 검토함. ● 높이 3m 이상의 땅깍기·흙쌓기를 수반하거나, 높이 3m 이상의 법면, 석축, 옹벽이 발생하는 경우는 개별 검토함.(지하층의 절토는 제외, 지반선의 높이산정 기준은 건축법에 따름) ● 한 변의 길이 25m 또는 건축면적 330㎡ 초과 건축물은 개별 검토함. (단, 평지붕 5m 또는 경사지붕 7.5m 이하인 구역에 한함) ● 최고높이 32m 이상 건축물은 개별 검토함. ● 도로, 교량 등 이와 유사한 시설물의 신설 및 확장은 개별 검토함. ● 허용기준의 고시 이후, 역사문화환경 보존지역 내 도시계획 변경 시 경상북도지사와 사전 협의함. 		

경상북도 고시 제2026-185호

사방지 지정 고시

「사방사업법」 제4조, 같은 법 시행령 제2조의 규정에 의거 다음과 같이 사방지를 지정하고 「토지이용규제 기본법」 제8조 및 같은 법 시행령 제7조의 규정에 따라 지형도면 등을 고시합니다.

2026년 5월 14일

경 상 북 도 지 사

1. 사방지 지정 내역 : 붙임 내역과 같음
2. 사방지 지정 사유 : 2025년도 사방사업 설계변경에 따른 당초 지정 면적 변경등
3. 사방지 지정 지형도면 : 게재생략
4. 게재 생략한 사방지 지정 지형도면은 경상북도 산림환경연구원 서부지원(☎054-420-8700)에 비치하여 일반인에게 보입니다.

사방지지정 내역서

시군	소재지			지목	전체면적 (㎡)	지정면적 (㎡)	소유자 또는 점유자		성명	사업종류	비고
	읍면	리동	지번				주소				
합계			13		254,625	432					
고령계			5		156,210	118					
고령	덕곡	옥계	579	하천	104,848	96			국(국토교통부)	계류보전	대표지번
고령	덕곡	옥계	236	답	251	4	대구광역시 동구 각산동 383-6 안심호성타운 102-705		윤우영	계류보전	
고령	덕곡	옥계	238	답	1,382	7	고령군 덕곡면 옥계리 362-2		경주최씨자운공파 동환봉산제	계류보전	
고령	성산	고탄	산110	임야	47,207	5	고령군 성산면 어곡리 132		진석호	사방댐	대표지번
고령	성산	고탄	721	구거	2,522	6			국(농림축산식품부)	사방댐	
성주계			6		94,250	291					
성주	금수강산	무학	산137-1	임야	56,175	36	부산 수영구 광안동 741-18, 대경빌라 601		조각현	땅밀림복구사업	대표지번
성주	금수강산	무학	1504-3	전	3,160	145	대구 달서구 한실로 6길 123,107동 1105호(수목원서한이다음)		조영수	땅밀림복구사업	
성주	금수강산	무학	1504-10	전	1,343	20	대구 달성군 논공읍 남리길 7, 508동 109호(평광현대아파트)		김달분	땅밀림복구사업	

시군	소 재 지			지목	전체면적 (㎡)	지정면적 (㎡)	소유자 또는 점유자		성 명	사업종류	비고
	읍면	리동	지 번				주소				
성주	금수강산	무학	1504-11	전	2,232	36	성주군 금수면 무학3길 45	임임순	국(국토 교통부)	땅밀림복 구사업	대표 지번
성주	금수강산	후평	산302	구거	5,158	1	대구광역시 달서구 달서대로 41, 103동 1503호 (유천동,대곡역화성파크드림)	김영하	국(국토 교통부)	사방댐	대표 지번
성주	금수강산	후평	산20	임야	26,182	53	강원도 강릉시 경강로 1855번길 10, 씨이동 204호 (홍제동,유진다세대주택)	김유리		사방댐	
칠곡계			2		4,165	23					
칠곡	지천	연호	산66-2	임야	2,380	10	경상북도 칠곡군 왜관읍 구상길 180,102동 101호(삼성아파트)	박진성		산지사방	대표 지번
칠곡	지천	연호	산66-3	도로	1,785	13		국(건설 교통부)		산지사방	

경상북도 고시 제2026-186호

사방지 지정해제 고시

「사방사업법」 제20조, 같은 법 시행령 제2조의 규정에 의거하여 다음과 같이 사방지 지정을 해제하고 「토지이용규제 기본법」 제8조 및 같은법 시행령 제7조의 규정에 따라 지형도면 등을 고시합니다.

2026년 5월 14일

경 상 북 도 지 사

1. 사방지 지정해제 내역 : 『붙임』 내역과 같음
2. 사방지 지정해제 사유 : 2025년도 사방사업 설계변경에 따른 당초 지정 면적 변경등
3. 사방지 지정해제 지형도면 : 게재생략
4. 게재 생략한 사방지 지정해제 지형도면은 경상북도산림환경연구원 서부지원(☎ 054-420-8700)에 비치하여 일반인에게 보입니다.

사방지 지정 해제 내역서

시군	토지소제지			지목	전체면적 (㎡)	지정현황			사업종류	비고 (해제사유)
	읍면	동리	지번			지정면적 (㎡)	해제면적 (㎡)	잔여면적 (㎡)		
합계			13필지		419,903	4,017	444	3,573		
고령계			7		326,433	907	102	805		
고령	덕곡	옥계	579	하천	104,848	653	41	612	계류보전	사업계획변경
고령	덕곡	옥계	산62	임야	14,281	14	4	10	계류보전	사업계획변경
고령	덕곡	옥계	산215	구거	11,210	5	5	-	계류보전	필지제외
고령	덕곡	옥계	산32-5	임야	43,345	11	11	-	계류보전	필지제외
고령	덕곡	옥계	산63	임야	694	9	9	-	계류보전	필지제외
고령	덕곡	옥계	579	하천	104,848	144	25	119	계류보전	사업계획변경
고령	성산	고탄	산110	임야	47,207	71	7	64	사방댐	사업계획변경
성주계			5		91,090	3,065	339	2,726		
성주	금수강산	무학	산137-1	임야	56,175	699	270	429	땅밀림복구사업	사업계획변경
성주	금수강산	무학	1504-10	전	1,343	252	16	236	땅밀림복구사업	사업계획변경

토지소제지		지목	전체면적 (㎡)	지정현황				사업종류	비고 (해제사유)		
시군	읍면			동리	지번	지정면적 (㎡)	해제면적 (㎡)			잔여면적 (㎡)	지정년월일 (고시번호)
성주	금수강산	무학	1504-11	전	2,232	1,496	13	1,483	25-7-10(255호)	땅밀림복구사업	사업계획변경
성주	금수강산	후평	산302	구거	5,158	295	39	256	25-09-16(359호)	사방댐	사업계획변경
성주	금수강산	후평	산20	임야	26,182	323	1	322	25-09-16(359호)	사방댐	사업계획변경
칠곡계			1		2,380	45	3	42			
칠곡	지천	연호	산66-2	임야	2,380	45	3	42	25-04-07(136호)	산지사방	사업계획변경

경상북도 고시 제2026-187호

경상북도 지적재조사지구 변경 고시

「지적재조사에 관한 특별법」 제7조, 제8조 및 동법 시행령 제8조의 규정에 따라 다음과 같이 경상북도 지적재조사지구를 변경 고시합니다.

2026년 5월 14일

경 상 북 도 지 사

- 다 음 -

1. 대상사업 : 2024년 ~ 2026년 지적재조사사업

2. 지적재조사지구 변경내역

가. 대상필지 또는 대상면적 변경

1) 2024년 지적재조사사업

- 지구별 변경 현황

시·군	시행자	지구명 (소재지)	구분	필지수	면적 (㎡)	소유자 총 수	동의율(%)	
							소유자	면적
울릉군	울릉군수	태하1지구	당 초	200	48,732	62	71	95.7
			변 경	201	48,767	62	71	95.7

- 변경사유

(울릉군 태하1지구) 필지 추가 편입에 따른 필지수·면적 증가

2) 2025년 지적재조사사업

- 지구별 변경 현황

시·군	시행자	지구명 (소재지)	구분	필지수	면적 (㎡)	소유자 총 수	동의율(%)	
							소유자	면적
경주시	경주시장	구황지구	당 초	423	133,351	199	69.2	84.2
			변 경	422	132,076	198	69.4	86.6

시·군	시행자	지구명 (소재지)	구분	필지수	면적 (㎡)	소유자 총 수	동의율(%)	
							소유자	면적
경주시	경주시장	감포 오류1지구	당 초	265	99,314	102	68.5	80.5
			변 경	268	98,476	97	67.4	81.4
경주시	경주시장	안강 안강3지구	당 초	224	35,863	93	76.3	88.1
			변 경	224	36,171	91	73.6	83.5
안동시	안동시장	신덕지구	당 초	355	219,636	156	74.2	76.2
			변 경	356	219,636	156	74.2	76.2
영천시	영천시장	원당지구	당 초	306	231,250	111	72.1	70.5
			변 경	268	223,452	111	71.8	69
영천시	영천시장	우항지구	당 초	175	220,136	42	71.4	72.8
			변 경	176	220,136	42	71.4	72.8
경산시	경산시장	용성 미산지구	당 초	618	263,726	261	73.8	82.9
			변 경	622	263,726	261	73.6	81.6
경산시	경산시장	하양 교리지구	당 초	366	175,588	176	73.2	83.4
			변 경	367	179,101	177	73.5	83.9
의성군	의성군수	안계면 용기3지구	당 초	268	216,123	143	67.4	74.2
			변 경	270	216,137	143	67.4	74.2
고령군	고령군수	유리1지구	당 초	200	62,734	111	76.6	78.7
			변 경	203	63,084	106	77.4	78.6

시·군	시행자	지구명 (소재지)	구분	필지수	면적 (㎡)	소유자 총 수	동의율(%)	
							소유자	면적
고령군	고령군수	양전1지구	당 초	164	68,600	98	72.3	86.6
			변 경	167	71,297	98	72.3	87.1
고령군	고령군수	귀원1지구	당 초	180	53,809	83	72.7	79.7
			변 경	188	54,910	85	72.2	76.0
고령군	고령군수	운산1지구	당 초	51	11,674	29	86.2	78.1
			변 경	54	11,351	29	82.8	73.8
울릉군	울릉군수	태하2지구	당 초	270	34,142	84	76.2	87.6.
			변 경	280	39,110	91	70.3	76.5

- 변경사유

(경주시 구황 구황지구) 사업지구 조정에 따른 필지수·면적 변동

(경주시 감포 오류1지구) 지구계 분할에 따른 필지수·면적 변동

(경주시 안강 안강3지구) 지구계 분할, 사업지구 추가 등에 따른 면적 변동

(안동시 임하 신덕지구) 토지이동(분할)에 따른 필지수·면적 변동

(영천시 북안 원당지구) 마을 도로공사 완료에 따른 필지수·면적 변동

(영천시 임고 우항지구) 사업지구 내 필지 분할에 따른 필지수 변동

(경산시 용성 미산지구) 사업지구 내 필지 분할에 따른 필지수 변동

(경산시 하양 교리지구) 지구계 분할에 따른 필지수·면적 변동

(의성군 안계 용기3지구) 지구계 분할 및 필지추가에 따른 필지수·면적 변동

(고령군 운수 유리1지구) 사업지구 편입에 따른 필지수·면적 변동

- (고령군 개진 양전1지구) 사업지구 편입에 따른 필지수·면적 변동
- (고령군 쌍림 귀원1지구) 사업지구 편입에 따른 필지수·면적 변동
- (고령군 운수 운산1지구) 사업지구 편입에 따른 필지수·면적 변동
- (울릉군 서면 태하2지구) 지구계 분할 및 필지추가에 따른 필지수·면적 변동

3) 2026년 지적재조사사업

- 지구별 변경 현황

시·군	시행자	지구명 (소재지)	구분	필지수	면적 (㎡)	소유자 총 수	동의율(%)	
							소유자	면적
김천시	김천시장	남면부상지구	당 초	391	238,363	185	71.2	83.1
			변 경	408	241,401	184	71.7	82.9
김천시	김천시장	평화9지구	당 초	58	10,057.3	26	75	74.9
			변 경	57	10,423.7	26	79.2	70
안동시	안동시장	만음1지구	당 초	179	156,654	85	78.6	81.3
			변 경	181	156,654	85	78.6	81.3
안동시	안동시장	임하2지구	당 초	711	884,795	252	69.2	77.8
			변 경	715	885,525	253	71.8	79.9
의성군	의성군수	안계면 용기4지구	당 초	309	135,699	129	78.6	81.6
			변 경	305	127,096	129	78.6	81.6
의성군	의성군수	안계면 용기5지구	당 초	357	86,978	172	77.7	85.9
			변 경	348	84,165	172	77.7	85.9

시·군	시행자	지구명 (소재지)	구분	필지수	면적 (㎡)	소유자 총 수	동의율(%)	
							소유자	면적
예천군	예천군수	간방지구	당 초	173	113,126	85	86.6	81.7
			변 경	203	115,614	85	84.1	81.7
예천군	예천군수	동송지구	당 초	170	77,988	101	76.9	87.9
			변 경	173	78,093	101	76.9	87.9
예천군	예천군수	성평지구	당 초	175	109,827	112	83.3	74.7
			변 경	179	110,469	112	83.3	74.9

- 변경사유

(김천시 남면 부상지구) 지구계 일부 변경 및 필지 추가에 따른 필지수·면적 변동

(김천시 평화 평화9지구) 지구계 분할에 따른 필지수·면적 변동

(안동시 길안 만음1지구) 토지이동(분할, 합병)에 따른 필지수·면적 변동

(안동시 임하 임하2지구) 토지이동(분할, 합병)에 따른 필지수·면적 변동

(의성군 안계 용기4지구) 지구계 분할 및 제외 등에 따른 필지수·면적 변동

(의성군 안계 용기5지구) 지구계 분할 및 제외 등에 따른 필지수·면적 변동

(예천군 보문 간방지구) 지구계 분할 및 필지추가에 따른 필지수·면적 변동

(예천군 개포 동송지구) 지구계 분할 및 필지추가에 따른 필지수·면적 변동

(예천군 유천 성평지구) 지구계 분할 및 필지추가에 따른 필지수·면적 변동

나. 사업기간 변경

- 1) 2025년 지적재조사사업

- 지구별 변경 현황

(울릉군 태하2지구) : (당초) 2025. 01. 01. ~ 2026. 12. 31.
→ (변경) 2025. 01. 01. ~ 2027. 12. 31.

- 변경사유

(울릉군 태하2지구) 일필지 측량지연에 따른 기간 연장

3. 변경 일 : 2026. 5. .

4. 관계서류 열람장소

- 경상북도 토지정보과 ☎ (054)-880-4055
- 경 주 시 토지정보과 ☎ (054)-779-6978
- 김 천 시 열린민원과 ☎ (054)-420-6388
- 안 동 시 토지정보과 ☎ (054)-840-5069
- 영 천 시 지적정보과 ☎ (054)-330-6729
- 경 산 시 토지정보과 ☎ (053)-810-5766
- 의 성 군 민 원 과 ☎ (054)-830-6366
- 고 령 군 민 원 과 ☎ (054)-950-6393
- 예 천 군 종합민원과 ☎ (054)-650-6925
- 울 릉 군 재 무 과 ☎ (054)-790-6386

5. 기 타 : 이 고시는 고시한 날부터 시행합니다.

경상북도 고시 제2026-188호

지방하천 노림천 하천기본계획(변경) 고시

지방하천 노림천에 대하여 「하천법」 제25조 및 같은 법 시행규칙 제13조 규정에 따른 하천기본계획(변경) 을 다음과 같이 고시합니다.

2026년 5월 14일

경 상 북 도 지 사

1. 하천기본계획(변경) 고시

가. 하천기본계획수립(변경) 목적

지방하천 노림천 구간 중 경상북도에서 추진 중인 「노림천(노림지구) 하천재해예방사업」 구간의 횡단시설물(낙차공) 계획을 변경 반영하고, 이에 따른 영향을 종합적으로 검토하여 하천기본계획을 일부 변경함으로써 하천에 관한 종합 정비, 보전, 이용과 체계적인 하천 관리 방안의 지침으로 활용하고자 함

나. 연평균 강우량, 하천 수자원의 부존량 현황(변경없음)

다. 하천유역의 지역별, 홍수방어시설별 홍수배분계획(변경없음)

라. 하천의 주요지점별 기본홍수량·계획홍수량·계획홍수위 및 계획하폭(변경없음)

하천명	주요지점명		기본홍수량 (m ³ /s)		계획홍수량 (m ³ /s)		계획홍수위 (EL.m)		계획하폭 (m)	
			당초	변경	당초	변경	당초	변경	당초	변경
노림천	No.0+100	과업 종점 (지방하천 미천 합류점)	242	242	245	245	87.74	87.74	46	46
	No.1+587	토갓천(소) 합류전	157	157	160	160	96.65	96.65	32	32
	No.1+790	내리천(소) 합류전	96	96	100	100	98.08	98.08	32	32
	No.3+088	음지골 합류전	96	96	100	100	109.85	109.85	27	27
	No.4+180	벽수저수지 합류전	71	71	75	75	124.00	124.00	32	32
	No.4+981	현내골 합류전	52	52	55	55	134.46	134.46	19	19
	No.5+828	과업 시점 (장수저수지 지점)	50	50	50	55	155.59	155.59	27	27

※ 변경내용: 노림1낙차공[No.0+392, 재가설(자연형 여울)], 노림3낙차공[No.1+265, 재가설(자연형 여울)], 노림4낙차공[No.1+336, 재가설(자연형 여울)], 노림6낙차공[No.1+870, 철거 반영], 노림7낙차공[No.2+169, 재가설(자연형 여울)], 노림15낙차공[No.3+763, 철거 반영], 노림18낙차공[No.4+180, 철거 반영]

마. 보전지구·복원지구·친수지구 현황(변경없음)

바. 하천기본계획(변경)의 열람에 관한 사항

관계도서·도면 등 상세한 내용은 경상북도(수자원관리과) 및 하천의 관할 지역인 안동시(수자원정책과)에 갖추어 놓았으니 관계인은 열람하시기 바랍니다.

※ 열람장소

경상북도 수자원관리과(☎054-880-4068), 안동시 수자원정책과(☎054-840-5387)

경상북도 고시 제2026-189호

지방하천 봉곡천 하천기본계획(변경) 고시

지방하천 봉곡천에 대하여 「하천법」 제25조 및 같은 법 시행규칙 제13조 규정에 따른 하천기본계획(변경) 을 다음과 같이 고시합니다.

2026년 05월 14일

경 상 북 도 지 사

1. 하천기본계획(변경) 고시

가. 하천기본계획수립(변경) 목적

지방하천 봉곡천 구간 중 구미시에서 추진 중인 「봉곡지구 자연재해 위험개선지구 정비사업」 구간의 횡단시설물(낙차공) 계획을 변경 반영 하고, 이에 따른 영향을 종합적으로 검토하여 하천기본계획을 일부 변경함으로써 하천에 관한 종합 정비, 보전, 이용과 체계적인 하천 관리 방안의 지침으로 활용하고자 함

나. 연평균 강우량, 하천 수자원의 부존량 현황(변경없음)

다. 하천유역의 지역별, 홍수방어시설별 홍수배분계획(변경없음)

라. 하천의 주요지점별 기본홍수량·계획홍수량·계획홍수위 및 계획하폭(변경)

하천명	주요지점명		기본홍수량 (m^3/s)		계획홍수량 (m^3/s)		계획홍수위 (EL.m)		계획하폭 (m)	
			당초	변경	당초	변경	당초	변경	당초	변경
봉곡천	No.0+000	봉곡천 중점 (구미천 합류점)	175	175	175	175	39.69	39.69	51	51
	No.0+863	봉곡제4낙차공 (철거)	175	175	175	175	43.87	43.17	37	37
	No.0+873	봉곡제4어도보호공 (철거)	175	175	175	175	43.95	43.18	37	37
	No.0+900		175	175	175	175	43.97	43.19	36	36
	No.0+931	봉곡제1교	175	175	175	175	44.10	43.35	36	36
	No.0+989	봉곡제4낙차공 (이설)	175	175	175	175	-	43.83	37	37
	No.1+000	봉곡제4어도보호공 (이설)	175	175	175	175	44.16	43.90	37	37
	No.1+100		175	175	175	175	44.29	44.05	40	40
	No.1+200		175	175	175	175	44.36	44.14	38	38
	No.1+300	봉곡제5낙차공	175	175	175	175	44.50	44.33	43	43
	No.1+640	덤바위천(세천) 합류전	159	159	160	160	45.83	45.83	41	41
	No.2+410	진줄천(세천) 합류전	109	109	110	110	49.70	49.70	41	41
	No.3+719	장흥천(세천) 합류전	100	100	100	100	58.23	58.23	25	25
	No.3+865	가매실천(소) 합류전	79	79	80	80	58.73	58.73	25	25
	No.4+693	송상천(소) 합류전	61	61	65	65	63.52	63.52	14	14

※ 변경내용: No.0+863~No.1+300 계획홍수위 변경

봉곡제2낙차공[No.0+510, 재가설(자연형 여울)], 봉곡제3낙차공[No.0+643, 철거],
봉곡제4낙차공[No.0+863, 이설(고정보)]

마. 보전지구·복원지구·친수지구 현황(변경없음)

바. 하천기본계획(변경)의 열람에 관한 사항

관계도서·도면 등 상세한 내용은 경상북도(수자원관리과) 및 하천의 관할지역인 구미시(하천과)에 갖추어 놓았으니 관계인은 열람하시기 바랍니다.

※ 열람장소

경상북도 수자원관리과(054-880-4068), 구미시 하천과(054-480-5372)

경상북도 고시 제2026-190호

도로구역 결정(변경) 및 접도구역 지정(변경), 군관리계획결정(변경)에 따른 지형도면 등 고시

「도로법」 제25조 제3항 및 같은 법 시행규칙 제6조에 따른 도로구역 결정(변경) 및 같은 법 제40조에 따른 접도구역의 지정(변경), 「국토의 계획 및 이용에 관한 법률」 제30조에 따른 군관리계획(도로) 결정(변경) 및 같은 법 제88조에 따른 실시계획인가, 「토지이용규제 기본법」 제8조에 따른 지형도면 등을 아래와 같이 고시합니다.

2026년 5월 14일

경 상 북 도 지 사

1. 도로구역 결정(변경)내용

① 구분	② 종류	③ 노선 번호	④ 노선명	⑤ 위치	⑥ 면적	⑦ 기점	⑧ 종점	⑨ 주요 통과지	⑩ 총연장(km)
신설	지방도	917	석보~원남 (무창~기산)	영양군 영양읍 무창리 일원	127,086 ㎡	영양읍 무창리 350-8 번지	영양읍 무창리 산 1-44 번지	-	3.9

2. 도로구역 결정(변경) 사유 : 무창~기산간 도로건설공사에 따른 도로구역 변경

3. 접도구역의 지정

도로의 종류	지방도	노선번호	917호선	노선명	무창~기산
접도구역 또는 위치	○ 지정구역 : 도로경계선으로부터 양측으로 5m ○ 시점 : 영양군 영양읍 무창리 350-8번지 종점 : 영양군 영양읍 기산리 산 11-7번지				
접도구역 지정목적	○ 도로의 구조에 대한 손괴방지 ○ 도로의 미관 보존 ○ 교통에 대한 위험방지				
비고	○ 접도구역 지정 사유 - 무창~기산간 도로건설공사에 따른 도로구역 결정(변경)으로 인한 접도구역 지정(변경)				

4. 군관리계획결정(변경) 내용

○ 교통시설

- 도로 결정(변경) 조서

구분	규모				기능	연장 (m)	기점	종점	사용 형태	주요 경과 지	최초 결정일	비고
	등급	류별	번호	폭원 (m)								
기정	소로	3	23	6	보조 간선 도로	1,890	영양읍 무창리	영양읍 무창리	일반 도로	-	경상북도 고시 제2008-524호 (2008.11.10.)	지방도 917호선
변경	소로	3	23	6	보조 간선 도로	1,821	영양읍 무창리	영양읍 무창리	일반 도로	-	경상북도 고시 제2008-524호 (2008.11.10.)	지방도 917호선
신설	소로	2	12	8.5	보조 간선 도로	3,900	영양읍 무창리 350-8번지	영양읍 무창리 산1-44번지	일반 도로	-	-	지방도 917호선

5. 실시계획인가

- 사업시행지의 위치 : 영양군 영양읍 무창리 일원
- 사업의 종류 및 명칭
 - 종류 : 군계획시설(도로)
 - 명칭 : 무창~기산간 도로건설공사
- 면적 또는 규모: 127,086㎡

구분	규모				기능	연장 (m)	기점	종점	사용 형태	주요 경과 지	최초 결정일	비고
	등급	류별	번호	폭원 (m)								
결정	소로	2	12	8.5	보조간선 도로	3,900	영양읍 무창리 350-8번지	영양읍 무창리 산1-44번지	일반 도로	-	-	
시행	소로	2	12	8.5	보조간선 도로	3,900	영양읍 무창리 350-8번지	영양읍 무창리 산1-44번지	일반 도로	-	-	

6. 해당 도로공사의 사업 시행기간 : 도로구역 결정일 ~ 2030년 12월 31일

7. 사업시행자의 주소 및 성명

- 주소 : 경상북도 안동시 풍천면 도청대로 455
- 성명 : 경상북도지사

8. 수용 또는 사용할 토지의 세목(붙임)

9. 도면의 열람기간 및 열람장소

- 열람기간 : 사업기간 내
- 열람장소 : 경상북도 건설도시국 도로철도과(☎054-880-3983)
영양군 건설안전과(☎054-680-6713)

10. 지형도면 : 게재생략

- 「토지이용규제 기본법」 제8조 및 같은 법 시행령 제7조, 「도로법 시행규칙」 제16조에 의한 지형도면 등은 토지e음(<http://www.eum.go.kr>)에서 일반인이 열람할 수 있도록 열람이 가능하며 공람장소에 비치함으로써 별도 도면 게재는 생략합니다.

수용 또는 사용할 토지의 세목조서

- 사업 시행자 : 경상북도지사
- 사업의 종류 : 무창~기산간 도로건설공사
- 사업지역 : 영양군 영양읍 무창리 일원

일련 번호	소재지	지번	지 목	지 적 (㎡)	편입면적 (㎡)	소 유 자			관 계 인			비고
						성 명	주 소	성 명	주 소	성 명	주 소	
	합계			92필지	127,086							
1	영양군 영양읍 무창리	236-1	대	7	7	박*진	경북 영양군 영양읍 무창동 478					
2	영양군 영양읍 무창리	236-2	대	192	192	박*진	경북 영양군 영양읍 무창동 478					
3	영양군 영양읍 무창리	238-4	전	960	960	박*진	대구 서구 서대구로 66길 9-7(비산동)					
4	영양군 영양읍 무창리	238-5	전	113	113	공	경상북도					
5	영양군 영양읍 무창리	238-6	전	272	272	윤*순	대구 서구 평리동 1317-4					

일련 번호	소재지	지번	지 목	지 적 (㎡)	편입면적 (㎡)	소 유 자		관 계 인			비고
						성 명	주 소	성 명	주 소	권리관계	
6	영양군 영양읍 무창리	239-5	전	1,583	1,583	박*희	경북 영양군 영양읍 무창리 232				
7	영양군 영양읍 무창리	239-6	전	1	1	박*희	경북 영양군 영양읍 무창리 232				
8	영양군 영양읍 무창리	239-7	전	112	112	공	영양군				
9	영양군 영양읍 무창리	241-1	전	306	306	박*진	경북 영양군 영양읍 무창동 478				
10	영양군 영양읍 무창리	242-2	전	292	292	박*희	경북 영양군 영양읍 무창리 232				
11	영양군 영양읍 무창리	242-3	전	31	31	공	영양군				
12	영양군 영양읍 무창리	244-4	전	14	14	윤*순	대구 서구 평리동 1317-4				
13	영양군 영양읍 무창리	247-1	전	1,164	1,164	김*분	경북 칠곡군 가산면 하삼8길 14				
14	영양군 영양읍 무창리	248-1	전	266	266	박*희	경북 영양군 영양읍 무창리 232				

일련 번호	소재지	지번	지 목	지 적 (㎡)	편입면적 (㎡)	소 유 자		관 계 인			비고
						성 명	주 소	성 명	주 소	권리관계	
15	영양군 영양읍 무창리	249-1	전	352	352	박*희	경북 영양군 영양읍 무창리 232				
16	영양군 영양읍 무창리	249-2	전	215	215	박*희	경북 영양군 영양읍 무창리 232				
17	영양군 영양읍 무창리	249-3	전	83	83	박*희	경북 영양군 영양읍 무창리 232				
18	영양군 영양읍 무창리	250-1	임	207	207	신*섬	경북 영덕군 영해면 괴시동 140				
19	영양군 영양읍 무창리	251-2	전	194	194	박*희	경북 영양군 영양읍 무창리 232				
20	영양군 영양읍 무창리	255-1	답	58	58	윤*순	대구 서구 평리동 1317-4				
21	영양군 영양읍 무창리	256	답	198	198	평*대균	경북 영양군 영양읍 무창동 245				
22	영양군 영양읍 무창리	257-3	임	551	551	평*대균	경북 영양군 영양읍 무창동 245				
23	영양군 영양읍 무창리	258-1	임	228	228	평*대균	경북 영양군 영양읍 무창동 245				

일련 번호	소재지	지번	지 목	지 적 (㎡)	면적 (㎡)	성 명	소 유 자		성 명	관 계 인		비고
							성 명	주 소		성 명	주 소	
24	영양군 영양읍 무창리	260-1	임	134	134	신*석	무창동					미등기
25	영양군 영양읍 무창리	274-3	임	90	90	박*수	부산 기장군 정관면 모전1길 9, 311동 1004호 (정관동일스위트3차)					
26	영양군 영양읍 무창리	274-4	임	362	362	박*수	부산 기장군 정관면 모전1길 9, 311동 1004호 (정관동일스위트3차)					
27	영양군 영양읍 무창리	274	임	122	122	박*수	부산 기장군 정관면 모전1길 9, 311동 1004호 (정관동일스위트3차)					
28	영양군 영양읍 무창리	275-1	답	52	52	서*영제	경북 영양군 영양읍 무창동 357					
29	영양군 영양읍 무창리	276-1	전	25	25	공	경상북도					
30	영양군 영양읍 무창리	346-2	답	620	620	성*락	경북 영양군 영양읍 무창리 300					
31	영양군 영양읍 무창리	347-1	전	1,307	1,307	주*성	경북 영양군 영양읍 낙동정맥로 174-6					

일련 번호	소재지	지번	지 목	지 적 (㎡)	면적 (㎡)	성 명	소 유 자		관 계 인			비고
							성 명	주 소	성 명	주 소	권리관계	
32	영양군 영양읍 무창리	350-8	전	900	900	주*성	경북 영양군 영양읍 무창리 349					
33	영양군 영양읍 무창리	351-6	대	12	12	무*2리 마을회	경북 영양군 영양읍 무창리 351-4					대표자 김현연
34	영양군 영양읍 무창리	356-1	전	42	42	박*수	대구 달서구 두류동 1282-9 타워하이츠 301호					
35	영양군 영양읍 무창리	359-1	전	146	146	권*원	경북 영양군 영양읍 무창동 327					
36	영양군 영양읍 무창리	360-1	전	1,218	1,218	김*자	경북 영양군 영양읍 무창동 348					
37	영양군 영양읍 무창리	361	전	340	340	이*이	울산 동구 월봉10길 16, 106동 1405호 (화정동,주공아파트)					
38	영양군 영양읍 무창리	362-1	전	190	190	박*수	경북 안동시 태화동 233-39					
39	영양군 영양읍 무창리	363-1	전	625	625	주*환	경북 영양군 영양읍 낙원로 79					
40	영양군 영양읍 무창리	945	천	268,212	955	국	국토교통부					

일련 번호	소재지	지번	지 목	지 적 (㎡)	편입면적 (㎡)	소 유 자		관 계 인			비고
						성 명	주 소	성 명	주 소	권리관계	
41	영양군 영양읍 무창리	974-1	구	14	14	국	농수산부				
42	영양군 영양읍 무창리	984-6	구	231	231	국	농수산부				
43	영양군 영양읍 무창리	984-7	구	578	578	국	농수산부				
44	영양군 영양읍 무창리	984-8	구	31	31	국	농수산부				
45	영양군 영양읍 무창리	984-9	구	255	255	국	농수산부				
46	영양군 영양읍 무창리	984-10	구	81	81	국	농수산부				
47	영양군 영양읍 무창리	984-11	구	86	86	국	농수산부				
48	영양군 영양읍 무창리	984-12	구	11	11	국	농수산부				
49	영양군 영양읍 무창리	984-13	구	23	23	국	농수산부				

일련 번호	소재지	지번	지 목	지 적 (㎡)	편입면적 (㎡)	소 유 자		관 계 인			비고
						성 명	주 소	성 명	주 소	권리관계	
50	영양군 영양읍 무창리	984-14	구	728	728	국	농수산부				
51	영양군 영양읍 무창리	984-15	구	657	657	국	농수산부				
52	영양군 영양읍 무창리	984-16	구	312	312	국	농수산부				
53	영양군 영양읍 무창리	984-17	구	21	21	국	농수산부				
54	영양군 영양읍 무창리	987-3	도	22	22	국	국토교통부				
55	영양군 영양읍 무창리	987-4	도	114	114	국	국토교통부				
56	영양군 영양읍 무창리	987-5	도	106	106	국	국토교통부				
57	영양군 영양읍 무창리	990-2	도	140	140	국	국토교통부				
58	영양군 영양읍 무창리	991-2	도	302	302	국	국토교통부				

일련 번호	소재지	지번	지 목	지 적 (㎡)	편입면적 (㎡)	소 유 자		관 계 인			비고
						성 명	주 소	성 명	주 소	권리관계	
59	영양군 영양읍 무창리	991-3	도	624	624	국	국토교통부				
60	영양군 영양읍 무창리	991-4	도	50	50	국	국토교통부				
61	영양군 영양읍 무창리	994-1	도	1	1	국	국토교통부				
62	영양군 영양읍 무창리	994-2	도	24	24	국	국토교통부				
63	영양군 영양읍 무창리	995-2	도	33	33	국	국토교통부				
64	영양군 영양읍 무창리	996-2	구	97	97	국	농수산부				
65	영양군 영양읍 무창리	1002-1	도	3	3	국	국토교통부				
66	영양군 영양읍 무창리	1002-2	도	204	204	국	국토교통부				
67	영양군 영양읍 무창리	1002-3	도	28	28	국	국토교통부				

일련 번호	소재지	지번	지 목	지 적 (㎡)	편입면적 (㎡)	소 유 자		관 계 인			비고
						성 명	주 소	성 명	주 소	권리관계	
68	영양군 영양읍 무창리	1011-1	구	285	285	국	농수산부				
69	영양군 영양읍 무창리	1018-2	도	297	297	국	국토교통부				
70	영양군 영양읍 무창리	신1-33	임	1,107	1,107	국	산림청				
71	영양군 영양읍 무창리	신1-34	임	938	938	공	영양군				
72	영양군 영양읍 무창리	신1-38	임	211	211	공	영양군				
73	영양군 영양읍 무창리	신1-42	임	490	490	국	산림청				
74	영양군 영양읍 무창리	신1-44	임	34,016	34,016	국	산림청				
75	영양군 영양읍 무창리	신1-45	임	46	46	국	산림청				
76	영양군 영양읍 무창리	신1-46	임	917	917	국	산림청				

일련 번호	소재지	지번	지 목	지 적 (㎡)	편입면적 (㎡)	소 유 자		관 계 인			비고
						성 명	주 소	성 명	주 소	권리관계	
77	영양군 영양읍 무창리	산1-47	임	1,102	1,102	국	산림청				
78	영양군 영양읍 무창리	산1-48	임	18	18	국	산림청				
79	영양군 영양읍 무창리	산1-49	임	2,798	2,798	국	산림청				
80	영양군 영양읍 무창리	산2-3	임	1,920	1,920	신*섭	경북 영덕군 영해면 괴시동 140				
81	영양군 영양읍 무창리	산4-2	임	623	623	국	산림청				
82	영양군 영양읍 무창리	산5-1	임	13	13	국	산림청				
83	영양군 영양읍 무창리	산6-8	임	38,064	38,064	고*희	서울 영등포구 가마산로 312, 1동 1005호 (대림동, 신동아아파트)				
						김*희	경북 영양군 영양읍 중앙로 132-7				
84	영양군 영양읍 무창리	산6-9	임	16,660	16,660	고*희	서울 영등포구 가마산로 312, 1동 1005호 (대림동, 신동아아파트)				
						김*희	경북 영양군 영양읍 중앙로 132-7				

일련 번호	소재지	지번	지 목	지 적 (㎡)	편입면적 (㎡)	소 유 자		관 계 인			비고
						성 명	주 소	성 명	주 소	권리관계	
85	영양군 영양읍 무창리	산10-1	임	1,334	1,334	박*자	경남 김해시 장유로 288번길 21-17(무계동)				
86	영양군 영양읍 무창리	산11-4	임	6,488	6,488	박*자	경남 김해시 장유면 신문리 675-3				
87	영양군 영양읍 무창리	산11-5	임	2	2	박*자	경남 김해시 장유면 신문리 675-3				
88	영양군 영양읍 무창리	산11-6	임	5	5	박*자	경남 김해시 장유면 신문리 675-3				
89	영양군 영양읍 무창리	산14-1	임	106	106	우*대	경북 안동시 용상동 1179-73				
90	영양군 영양읍 무창리	산150-2	도	88	88	국	국토교통부				
91	영양군 영양읍 무창리	산151-1	도	117	117	국	국토교통부				
92	영양군 영양읍 무창리	산154-2	도	126	126	국	국토교통부				

수용 또는 사용할 지장물의 세목조서

- 사업 시행자 : 경상북도지사
- 사업의 종류 : 무창~기산간 도로건설공사
- 사업지 역 : 영양군 영양읍 무창리 일원

번호	소재지	물건의 종류	구조 및 규격	수량	단위	소유자		비고
						주소	성명	
1	영양군 영양읍 무창리	비닐하우스	철골	282	m ²	경북 영양군 영양읍 무창리 349	주**성	
2	영양군 영양읍 무창리	물탱크	FRP외, 20톤	1	식	경북 영양군 영양읍 무창리 349	주**성	
3	영양군 영양읍 무창리	매실나무	R20	2	주	경북 영양군 영양읍 무창리 349	주**성	
4	영양군 영양읍 무창리	자두나무	R15-20	3	주	경북 영양군 영양읍 무창리 349	주**성	
5	영양군 영양읍 무창리	대추나무	R20	3	주	경북 영양군 영양읍 무창리 349	주**성	
6	영양군 영양읍 무창리	대추나무	R5	1	주	경북 영양군 영양읍 무창리 349	주**성	

번호	소재지	물건의 종류	구조 및 규격	수량	단위	소유자		비고
						주소	성명	
7	영양군 영양읍 무창리	엄나무	R20	3	주	경북 영양군 영양읍 174-4	성*복	
8	영양군 영양읍 무창리	엄나무	R5-7	19	주	경북 영양군 영양읍 174-4	성*복	
9	영양군 영양읍 무창리	비닐하우스	철골	608	m ²	경북 영양군 영양읍 무창리 349	주*성	
10	영양군 영양읍 무창리	자동공급시설	스포링클러, 송풍시설등 온도조절시스템	1	식	경북 영양군 영양읍 무창리 349	주*성	
11	영양군 영양읍 무창리	물탱크	3톤	2	EA	경북 영양군 영양읍 무창리 349	주*성	
12	영양군 영양읍 무창리	대추나무	R20	28	주	경북 영양군 영양읍 무창리 349	주*성	
13	영양군 영양읍 무창리	대추나무	R15-20	3	주	경북 영양군 영양읍 무창리 349	주*성	
14	영양군 영양읍 무창리	대추나무	R5-7	2	주	경북 영양군 영양읍 무창리 349	주*성	
15	영양군 영양읍 무창리	소나무	R15	1	주	경북 영양군 영양읍 무창리 349	주*성	

번호	소재지	물건의 종류	구조 및 규격	수량	단위	소유자		비고
						주소	성명	
16	영양군 영양읍 무창리	소나무	R7	1	주	경북 영양군 영양읍 무창리 349	주*성	
17	영양군 영양읍 무창리	부지쟁이나물	-	1	식	경북 영양군 영양읍 무창리 349	주*성	
18	영양군 영양읍 무창리	오가피나무	-	7	주	대구 달서구 두류동 1282-9 타워하이츠 301호	박*수	
19	영양군 영양읍 무창리	복숭아나무	R5	2	주	경북 영양군 영양읍 무창동 348	김*자	
20	영양군 영양읍 무창리	배나무	R3	1	주	경북 영양군 영양읍 무창동 348	김*자	
21	영양군 영양읍 무창리	자두나무	R5	2	주	경북 영양군 영양읍 무창동 348	김*자	
22	영양군 영양읍 무창리	사과나무	R5	3	주	경북 영양군 영양읍 무창동 348	김*자	
23	영양군 영양읍 무창리	감나무	R3	1	주	경북 영양군 영양읍 무창동 348	김*자	
24	영양군 영양읍 무창리	밤나무	R3	2	주	경북 영양군 영양읍 무창동 348	김*자	

번호	소재지	물건의 종류	구조 및 규격	수량	단위	소유자		비고
						주소	성명	
25	영양군 영양읍 무창리	헛개나무	R20	4	주	대구 달서구 상화로7길 21(진천동)	김*희	(㉄)신현섭 상속권자
						서울 동대문구 답십리로 130, 310동 1302호(답십리동, 래미안위브)	신*순	(㉄)신현섭 상속권자
						서울 강동구 상일로 74, 317동 405호(상일동, 고덕리엔파크)	신*숙	(㉄)신현섭 상속권자
						경기 의정부시 부용로 137, 304동 1001호(급오동, 주공그린빌아파트)	신*원	(㉄)신현섭 상속권자
						전남 광양시 중마용소5길 4-1, 203호(중동)	신*경	(㉄)신현섭 상속권자
						경북 영덕군 영혜면 318만세1길 56-3	신*준	(㉄)신현섭 상속권자
						대구 달서구 상화로7길 21(진천동)	신*권	(㉄)신현섭 상속권자
26	영양군 영양읍 무창리	호두나무	R15	4	주	경북 영양군 영양읍 무창리 232	박*희	
27	영양군 영양읍 무창리	가죽나무	R5	1	주	경북 영양군 영양읍 무창리 232	박*희	
28	영양군 영양읍 무창리	복숭아나무	R20	1	주	경북 영양군 영양읍 무창리 232	박*희	
29	영양군 영양읍 무창리	호두나무	R10-15	2	주	경북 영양군 영양읍 무창리 232	박*희	

번호	소재지	물건의 종류	구조 및 규격	수량	단위	소유자		비고
						주소	성명	
30	영양군 영양읍 무창리	호두나무	R5-7	2	주	경북 영양군 영양읍 무창리 232	박*희	
31	영양군 영양읍 무창리	가죽나무	R15	1	주	경북 영양군 영양읍 무창리 232	박*희	
32	영양군 영양읍 무창리	두릅나무	-	1	주	경북 영양군 영양읍 무창리 232	박*희	
33	영양군 영양읍 무창리	호두나무	R10-15	4	주	경북 영양군 영양읍 무창리 232	박*희	
34	영양군 영양읍 무창리	호두나무	R5-7	4	주	경북 영양군 영양읍 무창리 232	박*희	
35	영양군 영양읍 무창리	호두나무	R20	13	주	경북 영양군 영양읍 무창리 232	박*희	
36	영양군 영양읍 무창리	호두나무	R15	1	주	경북 영양군 영양읍 무창리 232	박*희	
37	영양군 영양읍 무창리	밤나무	R30	2	주	경북 영양군 영양읍 무창리 232	박*희	
38	영양군 영양읍 무창리	밤나무	R25	1	주	경북 영양군 영양읍 무창리 232	박*희	

번호	소재지	물건의 종류	구조 및 규격	수량	단위	소유자		비고
						주소	성명	
39	영양군 영양읍 무창리	밤나무	R15	1	주	경북 영양군 영양읍 무창리 232	박*희	
40	영양군 영양읍 무창리	밤나무	R5	2	주	경북 영양군 영양읍 무창리 232	박*희	
41	영양군 영양읍 무창리	염나무	R5	2	주	경북 영양군 영양읍 무창리 232	박*희	
42	영양군 영양읍 무창리	자두나무	R15	2	주	경북 영양군 영양읍 무창리 232	박*희	
43	영양군 영양읍 무창리	자두나무	R10	1	주	경북 영양군 영양읍 무창리 232	박*희	
44	영양군 영양읍 무창리	복숭아	R15	1	주	경북 영양군 영양읍 무창리 232	박*희	
45	영양군 영양읍 무창리	두충나무	R25	1	주	경북 영양군 영양읍 무창리 232	박*희	
46	영양군 영양읍 무창리	두릅나무	-	3	식	경북 영양군 영양읍 무창리 232	박*희	
47	영양군 영양읍 무창리	두릅나무	-	1	식	대구 서구 서대구로 66길 9-7(비산동)	박*진	

번호	소재지	물건의 종류	구조 및 규격	수량	단위	소유자		비고
						주소	성명	
48	영양군 영양읍 무창리	두릅나무	R2*H30-50cm	296	주	대구 서구 서대구로 66길 9-7(비산동)	박*진	
49	영양군 영양읍 무창리	두릅나무	R2*H30-50cm	1,428	주	대구 서구 서대구로 66길 9-7(비산동)	박*진	
50	영양군 영양읍 무창리	오가피나무	W1.5-2*H2m	18	주	진남 광양시 중마용소5길 4-1, 203호(중동)	신*경	
51	영양군 영양읍 무창리	경고판	철제 아크릴	1	식	경북 영양군 영양읍 중앙로 132-7	김*희	
52	영양군 영양읍 무창리	진입차단시설	철제, 2EA	1	식	경북 영양군 영양읍 중앙로 132-7	김*희	
53	영양군 영양읍 무창리	가드레일	철제, 2EA	1	식	경북 영양군 영양읍 중앙로 132-7	김*희	
54	영양군 영양읍 무창리	CCTV	2EA	1	식	경북 영양군 영양읍 중앙로 132-7	김*희	
55	영양군 영양읍 무창리	울타리	파이프 그물망, H1.5	48.5	m	경북 영양군 영양읍 무창리 349	주*성	
56	영양군 영양읍 무창리	두릅나무	R2*H30-50cm	89	주	대구 서구 서대구로 66길 9-7(비산동)	박*진	

번호	소재지	물건의 종류	구조 및 규격	수량	단위	소유자		비고
						주소	성명	
1	영양군 영양읍 무창리	분묘1	단장	1	기	-		미상
2	영양군 영양읍 무창리	분묘2	단장	1	기	경북 영양군 영양읍 낙동정맥로 349-10		조*래
3	영양군 영양읍 무창리	상석2	화강석, 0.92*0.62*0.2	1	식	경북 영양군 영양읍 낙동정맥로 349-10		조*래
4	영양군 영양읍 무창리	외축2	견치석, H1.4*L20	1	식	경북 영양군 영양읍 낙동정맥로 349-10		조*래
5	영양군 영양읍 무창리	분묘3	단장	1	기	경남 양산시 신명로 87, 208동 203호(평산동, 봉우아파트)		박*규
6	영양군 영양읍 무창리	상석3	화강석, 0.8*0.6*0.1	1	식	경남 양산시 신명로 87, 208동 203호(평산동, 봉우아파트)		박*규
7	영양군 영양읍 무창리	외축3	자연석, H0.5*L7	1	식	경남 양산시 신명로 87, 208동 203호(평산동, 봉우아파트)		박*규
8	영양군 영양읍 무창리	분묘4	단장	1	기	-		미상
9	영양군 영양읍 무창리	분묘5	단장	1	기	-		미상

번호	소재지	물건의 종류	구조 및 규격	수량	단위	소유자		비고
						주소	성명	
10	영양군 영양읍 무창리	분묘6	단장	1	기	-		미상
1	영양군 영양읍 무창리	전	영농보상	818	㎡	대구 서구 서대구로 66길 9-7(비산동)		미상
2	영양군 영양읍 무창리	전	영농보상	272	㎡	대구 서구 평리동 1317-4		미상
3	영양군 영양읍 무창리	전	영농보상	1,583	㎡	경북 영양군 영양읍 무창리 232		박*희
4	영양군 영양읍 무창리	전	영농보상	1	㎡	경북 영양군 영양읍 무창리 232		박*희
5	영양군 영양읍 무창리	전	영농보상	292	㎡	경북 영양군 영양읍 무창리 232		박*희
6	영양군 영양읍 무창리	전	영농보상	266	㎡	경북 영양군 영양읍 무창리 232		박*희
7	영양군 영양읍 무창리	전	영농보상	352	㎡	경북 영양군 영양읍 무창리 232		박*희
8	영양군 영양읍 무창리	전	영농보상	83	㎡	경북 영양군 영양읍 무창리 232		박*희

번호	소재지	물건의 종류	구조 및 규격	수량	단위	소유자		비고
						주소	성명	
9	영양군 영양읍 무창리	전	영농보상	194	㎡	경북 영양군 영양읍 무창리 232	박*희	
10	영양군 영양읍 무창리	답	영농보상	58	㎡	대구 서구 평리동 1317-4	미상	
11	영양군 영양읍 무창리	답	영농보상	620	㎡	경북 영양군 영양읍 나동정매로 174-4	성*복	
12	영양군 영양읍 무창리	전	영농보상	1,307	㎡	경북 영양군 영양읍 나동정매로 174-6	주*성	
13	영양군 영양읍 무창리	전	영농보상	900	㎡	경북 영양군 영양읍 무창리 349	주*성	
14	영양군 영양읍 무창리	전	영농보상	42	㎡	대구 달서구 두류동 1282-9 타워하이츠 301호	미상	
15	영양군 영양읍 무창리	전	영농보상	1,218	㎡	경북 영양군 영양읍 무창동 348	미상	
16	영양군 영양읍 무창리	전	영농보상	625	㎡	경북 영양군 영양읍 나원로 79	주*성	

경상북도 고시 제2026-191호

제3종시설물의 지정 고시

「시설물의 안전 및 유지관리에 관한 특별법」 제8조에 따라 다음과 같이 지정 하였음을 고시합니다.

2026년 5월 14일

경 상 북 도 지 사

대상 시설물			지정 사유	안전점검·안전조치에 관한 사항	비고
시설물 명칭	소재지	관리주체			
포항남부 소방서 해도119 안전센터	경북 포항시 남구 중앙로 118	포항남부 소방서	준공 후 15년이 경과된 연면적 1천제곱미터 이상인 공공업무시설	<ul style="list-style-type: none"> - 매년 2월 15일까지 시설물유지관리계획 수립 후, 상/하반기 정기안전점검 실시 - 신규 지정·고시된 제3종시설물은 지정된 다음 연도부터 시설물유지관리계획 제출 및 지정된 다음 반기부터 정기안전점검 제출 대상임 - 제3종 시설물 지정·고시일로부터 30일 이내 시설물관리대장과 설계도서를 제출하여야 함 	

경상북도 고시 제2026-192호

화산지구(배수장성능개선) 수리시설개보수사업 시행계획승인 고시(안)

「농어촌정비법」 제9조 규정에 따라 화산지구(배수장성능개선) 수리시설개보수사업 시행계획을 승인하고 다음과 같이 고시합니다.

2026년 5월 14일

경 상 북 도 지 사

1. 사 업 목 적 : 전기실 이전 및 노후 펌프 교체가 필요한 배수장에 성능 개선을 추진하여 홍수 대응능력을 강화하고자 함

2. 사 업 내 용

지구명	위 치			수혜 면적 (ha)	사업개요	사업비 (백만원)	사업예정기간	비고
	시군	읍면	리동					
화산	상주	-	병성	144.0	주펌프 교체 3대 등	3,600	2026. 05. ~ 2027. 12.	

3. 사 업 효 과 : 배수장 성능개선으로 농경지 침수를 방지하여 영농환경
개선 및 농가소득 증대

4. 사업시행자 : 한국농어촌공사 상주지사장

5. 수용 또는 사용할 토지·지장물의 세목조서 : 해당없음

6. 기 타 : 관계 설계도서는 한국농어촌공사 상주지사(☎054-531-3560)에서
비치하고 있으니, 이해관계인은 열람하시기 바랍니다



경 상 북 도

공 고

경상북도 공고 제2026-996호

폐기물처리시설 설치계획 변경승인 공고

「폐기물처리시설 설치촉진 및 주변지역 지원 등에 관한 법률」 제11조의 3 제3항의 규정에 의하여 경산시 폐기물처리시설 설치계획 변경승인을 다음과 같이 공고합니다.

2026년 5월 14일

경 상 북 도 지 사

1. 폐기물처리시설의 개요

- 가. 시설의 종류 및 규모 : 소각시설 170톤/일
- 나. 시설의 위치 : 경산시 용성면 용산리 247일원
- 다. 부지의 면적 : 104,536㎡
- 라. 시설의 설치기간
 - 기존 : 공사 착공 후 27개월
 - 변경 : 공사 착공 후 37개월
- 마. 폐기물처리의 대상 지역 : 경산시

2. 처리 후에 발생하는 폐기물의 처리계획

가. 바닥재 : 경산시 폐기물매립시설에 매립

나. 비산재

- 기존 : 위탁처리
- 변경 : 경산시 폐기물매립시설에 매립

3. 주변지역의 토지이용계획

(단위 : m²)

계	임야	잡종지	도로	비고
104,536	61,807	42,232	497	

4. 사업비 조달계획

- 기존

(단위 : 백만원)

구분	합계	2022년이전	2023년	2024년	2025년
계	40,244	3,741	12,925	23,410	168
국비	6,345	3,341	103	2,888	13
원인자부담금	5,400	400	172	4,806	22
민간투자	28,499		12,650	15,716	133

- 변경

(단위 : 백만원)

구분	합계	2022년이전	2023년	2024년	2025년	2026년
계	47,632	3,741	323	10,244	16,380	16,944
국비	9,664	3,341	103	938	1,627	3,655
원인자부담금	6,413	400	172	4,806	-	1,035
민간투자	31,555		48	4,500	14,753	12,254

5. 해당 지역의 토지·건물 또는 권리 등의 매수·보상 및 주민이주대책에 관한 사항

가. 부동산 보상 : 해당없음

나. 주민이주대책 : 해당없음

경상북도 공고 제2026-1005호

정보통신공사업 신규등록 공고

정보통신공사업법 제14조에 의거 정보통신공사업을 신규등록하고 같은 법 제72조 및 같은 법 시행령 제55조의 규정에 의거 다음과 같이 공고 합니다.

2026년 5월 14일

경 상 북 도 지 사

등록번호 (사업자등록번호)	상호 (대표자)	영업 소재지	등록일자
540554 (146-13-03133)	태경정보통신 (손경숙)	경상북도 포항시 북구 용당로 56, 2층(용흥동)	2026.05.11.

끝.

경상북도 공고 제2026-1006호

「건설산업기본법」 위반 혐의 건설사업자 소명자료 제출 요구 공시송달공고

「건설산업기본법」 제10조에 따라 건설업 등록기준 미달(보증가능금액 실효) 혐의 건설사업자에 대하여 소명자료 제출 공문을 해당 업체에 우편으로 발송하였으나, 폐문 부재 등의 사유로 송달이 불가능하여 「행정절차법」 제14조 제4항에 따라 다음과 같이 공시송달 합니다.

2026. 5. 14.

경 상 북 도 지 사

1. 공고 내용 : 건설업 등록기준 미달(보증가능금액 실효)에 따른 소명자료 제출

2. 대상 업체

상호명 (대표자)	업종 (등록번호)	소재지	위반혐의	비고
(주)덕송개발 (이정숙)	건축공사업 (16-0575)	경상북도 칠곡군 지천면 신동로 179, 2층	건설업의 등록기준 미달	보증가능금액 실효

3. 제출 장소 : 경상북도 안동시 풍천면 도청대로 455 경상북도청 도시계획과
4. 귀하는 위 사항에 대하여 구술·정보통신망 또는 붙임 의견진술서 서식에 의하여 의견 제출을 할 수 있으며, 주장을 입증할 증거자료를 함께 제출할 수 있습니다. 다만, 정보통신망을 이용하여 의견을 제출하고자 하는 경우에는 미리 경상북도 도시계획과로 알려주시고, 의견을 제출한 후에 의견의 도달 여부를 담당자에게 확인하여 주시기 바랍니다.
5. 귀하께서 행정청에 출석하여 의견진술을 하고자 하는 경우에는 미리 그 사실을 알려 주시기 바라며, 의견제출 기한 내에 의견을 제출하지 아니한 경우에는 의견이 없는 것으로 간주하여 행정처분을 이행합니다.
6. 기타 궁금한 사항이 있으시면 경상북도 도시계획과(054-880-3916)로 문의하시기 바랍니다.

붙임 의견제출서(서식) 1부

■ 행정절차법 시행규칙 [별지 제11호서식]

의 건 제 출 서

※ 아래의 유의사항을 읽고 작성하시기 바랍니다.

의견제출인	성명	
	주소	전화번호

의견제출 내용	① 예정된 처분의 제목	
	당사자	성명(명칭)
		주소 (전화번호:)
	의 건	
기 타		

「행정절차법」 제27조제1항(제31조제3항)에 따라 위와 같이 의견을 제출합니다.

년 월 일

의견제출인

(서명 또는 인)

경상북도지사

귀하

유의사항

1. 기재란이 부족한 경우에는 별지를 사용하실 수 있습니다.
2. 증거자료 등을 첨부하실 수 있습니다.
3. 위 의견제출과 관련하여 문서를 받으신 경우에는 문서번호와 일자를 ①란에 함께 기재하여 주시기 바랍니다.

경상북도 공고 제2026-1007호

2026년도 사방사업 토지사용통지 공시송달 공고

2026년도 사방사업 대상지 편입지 소유자에게 토지사용 동의요청 및 사업시행을 통지하였으나 수취인 주소불분명 등으로 송달이 불가능하여 「행정절차법」 제14조 제4항의 규정에 의거 다음과 같이 공시송달 공고합니다.

2026년 5월 14일

경 상 북 도 지 사

- 1. 제 목 : 2026년도 사방사업 토지사용통지 공시송달 공고
- 2. 공고기간 : 공고일로부터 15일간
- 3. 공시송달 내역 : 붙임내역서 참조
- 4. 기타 자세한 사항은 경상북도산림환경연구원 북부지원 (☎054-850-3373)으로 문의하시기 바랍니다.

2026년도사방사업토지사용통지공시송달명세서

시군	편입 지역	지 번	지목	지적 면적 (m2)	편입 면적 (m2)	사업기간	소유자		비고
							성명	주소	
영주	영주 장수 성곡	산73-1	임	179,702	173	2026.05~9월	박○월	소유자/답세자 주소 불명	계류 보전 사업
영주	영주 봉현 노좌	785-4 787	하천 전	492 605	6 339	2026.05~9월	목○칠○	소유자/답세자 주소 불명	산림 유역 관리 사업



시 군

고 시

경주시 고시 제2026-122호

경주 도시관리계획(동천~황성 도시숲 공원조성계획) 결정(변경) 및 지형도면 등 고시

경주시 동천동, 황성동, 용강동 일원의 도시관리계획(동천~황성 도시숲 공원조성계획) 결정(변경)에 대하여 「국토의 계획 및 이용에 관한 법률」 제30조, 「도시공원 및 녹지 등에 관한 법률」 제16조의2, 「토지이용규제 기본법」 제8조 규정에 의거 경주 도시관리 계획(공원조성계획) 결정(변경)과 지형도면을 다음과 같이 고시합니다.

2026. 5. 14.

경 주 시 장

1. 도시관리계획 결정(변경) 및 지형도면 등 작성취지

- 「국토의 계획 및 이용에 관한 법률」 제2조제4호 다목의 규정에 의한 기반 시설의 설치·정비 또는 개량에 관한 계획 및 「도시공원 및 녹지 등에 관한 법률」 제16조의2에 의한 공원조성계획 결정(변경)으로 동천~황성 도시숲(근린 공원)의 계획적 개발과 체계적 관리를 도모하기 위함
- 「토지이용규제 기본법」 제8조 규정에 의한 지형도면 등을 작성·고시함으로써 토지이용규제를 투명화하고자 함

2. 도시관리계획(공원조성계획) 결정(변경)

가. 조성계획 결정(변경) 조서 총괄표

1) 공원조서

공 원 명	공원의 구분	위 치	면 적(㎡)	비 고
동천~황성 도시숲	근린공원	경주시 동천동, 황성동 일원	132,405.9	

2) 시설조서

구 분	면 적(㎡)	구 성 비(%)	비 고
총 계	132,405.9	100.0	
시설면적	52,944.63	39.99	
녹지면적	79,461.27	60.01	

3) 조성계획 총괄표

구 분	부지면적(㎡)	구성비(%)	주요시설명	비고
계	132,405.9	100.0		
조경시설	2,538.41	1.92	워터그라운드, 수담원수로 알천원폰드, 기차조형물 등	
휴양시설	2,382.16	1.80	휴게쉼터	
유희시설	1,612.35	1.22	놀이터	
관리시설	982.06	0.74	공원문화복합시설(관리사무소/창고), 북천스테이션(카페/창고), 공원화장실-1, 공원화장실-2, 계단실(주차장)	
편의시설	6,937.53	5.24	자전거보관대, 주차장	
도로 및 광장	38,492.12	29.07	진입광장, 산책로, 자전거도로 등	
녹지	79,461.27	60.01	-	

나. 세부시설 결정(변경) 조서

시설 구분	도면 표시 번호	세부 시설명	위 치	부지면적 (㎡)	건축면적(㎡)				비고
					바닥면적	연면적	구조	층수	
계				132,405.9					
		소 계		2,538.41					
조경시설	1-1	위터그라운드	경주 황성동 569-5 전	1,313.73					
			경주 황성동 547-5전						
			경주 황성동 547-11 전						
			경주 황성동 548-2 철						
			경주 황성동 548-1 전						
			경주 황성동 547-6 철						
			경주 황성동 548-10 철						
			경주 황성동 286-2 철						
			경주 황성동 287-2 철						
			경주 황성동 315-3 철						
1-2	기차조형물		118.03						
1-3	수담원수로	경주 황성동 318-1 담	818.52						
		경주 황성동 333-1 철							
		경주 황성동 318-12 임							
		경주 황성동 319-3 담							
		경주 황성동 331-4 담							
		경주 황성동 336-7 과							
		경주 황성동 334-1 담							
		경주 황성동 335-1 담							
		경주 황성동 338-2 철							
		경주 황성동 336-10 담							

시설 구분	도면 표시 번호	세부 시설명	위 치	부지면적 (㎡)	건축면적 (㎡)				비고
					바닥면적	연면적	구조	층수	
휴양 시설	1-4	알천원폰드	경주 황성동 338-1 담	182.00					
			경주 황성동 339-1 담						
			경주 황성동 340-1 담						
			경주 황성동 341-13 전						
	1-5	디딤석	경주 동천동 704-5 대	53.28					
			경주 동천동 733-1873 입						
			경주 동천동 704-37 대						
			경주 동천동 704-52 대						
	2-1	휴게쉼터-1	소 계	2,382.16					
			경주 황성동 632-5 철	506.74					
			경주 황성동 633-8 철						
			경주 황성동 633-7 철						
경주 황성동 633-2 철									
2-2	휴게쉼터-2	경주 황성동 633-6 담	34.98						
		경주 황성동 569-5 전							
		경주 황성동 548-6 전							
		경주 황성동 548-2 철							
2-3	휴게쉼터-3	경주 황성동 548-4 철	136.83						
		경주 황성동 512-17 전							
		경주 황성동 512-11 철							
		경주 황성동 512-11 철							
2-4	휴게쉼터-4	경주 황성동 512-11 철	70.11						
		경주 황성동 512-11 철							
		경주 황성동 512-11 철							
		경주 황성동 512-11 철							

시설 구분	도면 표시 번호	세부 시설명	위 치	부지면적 (㎡)	건축면적 (㎡)				비고
					바닥면적	연면적	구조	층수	
휴양 시설	2-5	휴게쉼터-5	경주 황성동 495-2 전	15.00					
	2-6	휴게쉼터-6	경주 황성동 493-8 전	104.08					
			경주 황성동 497-1 철						
	2-7	휴게쉼터-7	경주 황성동 499-5 철	254.78					
			경주 황성동 289-1 전						
	2-8	휴게쉼터-8	경주 황성동 287-9 전	86.00					
			경주 황성동 286-2 철						
	2-9	휴게쉼터-9	경주 황성동 285-4 답	40.03					
			경주 황성동 315-37 답						
	2-10	휴게쉼터-10	경주 황성동 311-1 전	234.54					
			경주 황성동 317-2 철						
	2-11	휴게쉼터-11	경주 황성동 338-2 철	50.27					
			경주 황성동 336-10 답						
	2-12	휴게쉼터-12	경주 용강동 336-7 과	82.75					
경주 용강동 1351 잡									
2-13	휴게쉼터-13	경주 용강동 1351 잡	136.86						
		경주 동천동 695-2 철							
2-14	휴게쉼터-14	경주 동천동 695-73 전	167.00						
		경주 동천동 695-72 전							
			경주 동천동 695-71 전						

시설 구분	도면 표시 번호	세부 시설명	위 치	부지면적 (㎡)	건축면적 (㎡)				비고									
					바닥면적	연면적	구조	층수										
유회시설	2-15	휴게쉼터-15	경주 동천동 701-2 철	213.11	48.84	48.84	철골조	지상 1층	기둥 하우스									
			경주 동천동 701-19 철															
	2-16	휴게쉼터-16	경주 동천동 733-463 철	249.08														
			경주 동천동 733-1809 전															
			경주 동천동 733-1873 임															
			경주 동천동 704-5 대															
			경주 동천동 704-37대															
			경주 동천동 704-52 대															
			경주 동천동 704-131 전															
			경주 동천동 704-203 도															
경주 동천동 704-19 철																		
유회시설	3-1	놀이터	경주 황성동 288-5 전	1,612.35														
			경주 황성동 488-9 묘															
	4-1	자전거보관대-1	경주 황성동 289-1 전	1,612.35														
			경주 황성동 289-2 철															
			경주 황성동 488-7 철															
			경주 황성동 488-21 전															
			경주 황성동 488-5 묘															
			경주 황성동 289-3 전															
			소 계								소 계	6,937.53						
			편의시설								4-1	자전거보관대-1	경주 황성동 633-2철	26.65				

시설 구분	도면 표시 번호	세부 시설명	위 치	부지면적 (㎡)	건축면적 (㎡)				비고
					바닥면적	연면적	구조	층수	
	4-2	자진거보관대-2	경주 황성동 548-2 철	18.33					
			경주 황성동 568-11 철						
	4-3	자진거보관대-3	경주 황성동 699-224 철	9.15					
			경주 황성동 699-83 담						
			경주 황성동 699-81 담						
4-4	자진거보관대-4	경주 동천동 733-2494 데	17.90						
		경주 동천동 733-1945 전							
4-5	자진거보관대-5	경주 동천동 704-139 전	9.15						
		경주 동천동 704-304 전							
4-6	주차장-1	경주 황성동 633-8 철	2,444.96	2,187.73	4,366.50	철근콘크리트조	지상1층 지하1층		
		경주 황성동 633-2 철							
		경주 황성동 633-4 철							
		경주 황성동 630-2 철							
		경주 황성동 1055-83 도							
		경주 황성동 1055-103 철							
		경주 황성동 1055-42 철							
		경주 황성동 548-9 철							
		경주 황성동 572-3 철							
		경주 황성동 572-2 전							
		경주 황성동 548-2 철							
		경주 황성동 548-2 철							
4-7	주차장-2	경주 황성동 513-5 철	273.17	70.20	8,766.28	철근콘크리트조	지하1층		
		경주 황성동 513-19 전							
		경주 황성동 548-6 전							
		경주 황성동 548-4 철							
		경주 황성동 490-10 과							
		경주 황성동 490-9 과							
		경주 황성동 289-2 철							

시설 구분	도면 표시 번호	세부 시설명	위 치	부지면적 (㎡)	건축면적 (㎡)				비고
					바닥면적	연면적	구조	층수	
4-8		주차장-3	경주 황성동 315-4 전	274.50	70.20	8,469.61	철근콘크리트조	지하1층	
			경주 황성동 286-2 철						
			경주 황성동 286-3 전						
			경주 황성동 318-1 담						
4-9		주차장-4	경주 용강동 1351 잡	716.46					
			경주 동천동 699-226 전						
4-10		주차장-5	경주 동천동 733-2475 대	296.10					
			경주 동천동 733-2479						
			경주 동천동 733-2489 대						
			경주 동천동 701-20 대						
			경주 동천동 701-24 도						
			경주 동천동 701-21 대						
			경주 동천동 701-23 대						
			경주 동천동 701-26 대						
			경주 동천동 701-27 대						
			경주 동천동 733-2488 대						
			경주 동천동 733-2487 대						
			경주 동천동 733-2490 도						
			경주 동천동 733-2494 대						
			경주 동천동 733-1945 전						
4-11		주차장-6	경주 동천동 761 철	2,261.83	1,903.43	3,797.89	철근콘크리트조	지상1층 지하1층	
			경주 동천동 762 잡						
			경주 동천동 699-58 철						
			경주 동천동 699-70 전						
			경주 동천동 733-292 철						

시설 구분	도면 표시 번호	세부 시설명	위 치	부지면적 (㎡)	건축면적(㎡)				비고
					바닥면적	연면적	구조	층수	
			경주 동천동 702-10 대 경주 동천동 701-1 첩 경주 동천동 702-18 대 경주 동천동 701-2 첩 경주 동천동 702-19 대 경주 동천동 702-20 대 경주 동천동 702-21 대 경주 동천동 702-3 첩 경주 동천동 733-1698 대 경주 동천동 733-2495 구 경주 동천동 733-467 대 경주 동천동 733-2492 도 경주 동천동 733-469 대 경주 동천동 704-83 대 경주 동천동 704-84 대 경주 동천동 704-279 대 경주 동천동 704-95 대 경주 동천동 704-97 대 경주 동천동 704-100 대 경주 동천동 733-377 대 경주 동천동 704-196 대 경주 동천동 704-198 대 경주 동천동 704-200 대 경주 동천동 704-202 대 경주 동천동 704-203 대 경주 동천동 704-207 전	318.78					
	4-12	주차장-7							
	4-13	주차장-8		270.55					

시설 구분	도면 표시 번호	세부 시설명	위 치	부지면적 (㎡)	건축면적 (㎡)				비고
					바닥면적	연면적	구조	층수	
관리시설			경주 동천동 704-209 전	982.06					
			경주 동천동 704-135 대						
			경주 동천동 704-213 전						
			경주 동천동 704-215 전						
		소 계							
	5-1	공원문화복합시설 (관리사무소/장고)	경주 동천동 699-14철	282.52	231.12	231.12	철근콘크리트조	지상1층	
			경주 동천동 699-225 답						
			경주 동천동 699-223 답						
			경주 동천동 699-83 답						
	5-2	북천스테이션 (카페/장고)	경주 동천동 704-11 철	435.70	387.63	387.63	철근콘크리트조	지상1층	
			경주 동천동 704-132 전						
			경주 동천동 704-135 대						
			경주 동천동 704-215 전						
	5-3	공원화장실-1	경주 황성동 568-9 전	54.40	51.48	51.48	철근콘크리트조	지상1층	
			경주 황성동 568-7 전						
5-4	공원화장실-2	경주 황성동 318-3 전	54.40	51.48	51.48	철근콘크리트조	지상1층		
		경주 황성동 336-7 과							
5-5	계단실(주차장)	경주 동천동 318-12 임	155.04						
도로 및 광장		소 계		38,492.12					
		도 로		25,302.20					

시설 구분	도면 표시 번호	세부 시설명	위 치	부지면적 (㎡)	건축면적 (㎡)				비고
					바닥면적	연면적	구조	층수	
		기존도로		3,631.59					확장도 포함
	6-1	진입광장-1	경주 황성동 548-2 철 경주 황성동 564-12 전 경주 황성동 568-7 전	71.82					
	6-2	진입광장-2	경주 황성동 568-9 전 경주 황성동 548-2 철	447.98					
	6-3	진입광장-3	경주 황성동 548-2 철 경주 황성동 548-1 전 경주 황성동 549-3 구 경주 황성동 549-4 전 경주 황성동 548-4 철 경주 황성동 548-6 전	768.56					
	6-4	진입광장-4	경주 황성동 512-26 과 경주 황성동 512-1 전 경주 황성동 512-18 과 경주 황성동 512-11 철 경주 황성동 512-17 전 경주 황성동 497-1 철	751.69					
	6-5	진입광장-5	경주 황성동 287-9 전 경주 황성동 289-3 전 경주 황성동 287-2 철 경주 황성동 286-5 전 경주 황성동 290-2 전 경주 황성동 315-3 철 경주 황성동 286-2 철	1,051.42					

시설 구분	도면 표시 번호	세부 시설명	위 치	부지면적 (㎡)	건축면적(㎡)				비고
					바닥면적	연면적	구조	층수	
도로 및 광장	6-6	진입광장-6	경주 황성동 318-1 담	1,042.65					
			경주 황성동 318-12 임						
	6-7	진입광장-7	경주 황성동 333-1 철	728.45					
			경주 황성동 318-3 전						
			경주 황성동 1055-96 도						
			경주 황성동 338-2 철						
			경주 황성동 1168-9 도						
			경주 황성동 1064-6 구						
			경주 황성동 1168-2 철						
			경주 황성동 341-13 전						
6-8	진입광장-8	경주 황성동 359-6 전	1,138.19						
		경주 황성동 1231-6 도							
6-9	진입광장-9	경주 황성동 1168-8 대	636.69						
		경주 용강동 1168-2 철							
		경주 용강동 1169-2 철							
		경주 용강동 1231-2 철							
		경주 용강동 1151-2철							
		경주 동천동 699-14 철							
6-10	진입광장-10	경주 동천동 699-224 철	110.22						
		경주 동천동 699-83 담							
		경주 동천동 699-81 담							
		경주 동천동 760 잡							

시설 구분	도면 표시 번호	세부 시설명	위 치	부지면적 (㎡)	건축면적 (㎡)				비고
					바닥면적	연면적	구조	층수	
녹지 및 기타	6-11	진입광장-11	경주 동천동 733-1698 대	51.85					
			경주 동천동 733-2491 도						
	6-12	진입광장-12	경주 동천동 733-1809 전	51.19					
			경주 동천동 733-2497 도						
	6-13	진입광장-13	경주 동천동 733-463 철	1,215.23					
			경주 동천동 704-3 철						
			경주 동천동 704-203 도						
			경주 동천동 704-132 전						
			경주 동천동 704-11 철						
			경주 동천동 704-19 철						
	6-14	진입광장-14	경주 동천동 704-116 대	49.07					
			경주 동천동 704-117 대						
	6-15	진입광장-15	경주 동천동 701-2 철	1259.38					
			경주 동천동 701-19 철						
			경주 동천동 701-26 대						
			경주 동천동 701-27 대						
6-16	진입광장-16		183.94						
녹지 및 기타	소 계			79,461.27					
		녹 지		79,461.27					

다. 도로 결정(변경) 조서

구분	등급	류별	번호	폭원(m)	연장(m)	면적(㎡)	기 점	증 점	비고
	계				8,879.2	25,302.2			
1	소로	1	1	10.0	58.8	588.5	공원경계	공원경계	
2	소로	1	2	10.0	53.7	537.0	공원경계	공원경계	
3	소로	1	3	10.0	55.0	553.4	공원경계	공원경계	
4	소로	1	4	10.0	4.3	43.5	자전거도로12	산책로59	
5	소로	1	5	10.0	35.8	364.9	공원경계	공원경계	
6	소로	1	6	10.0	14.8	136.3	공원경계	공원경계	
7	소로	1	7	3.5~10.0	31.4	203.3	공원경계	산책로117	
8	소로	1	8	10.0	24.4	248.8	산책로117	공원경계	
9	산책로	-	1	3.0	24.4	73.2	기존도로	산책로7	
10	산책로	-	2	2.0~3.0	35.6	74.8	산책로1	휴게쉼터-1	
11	산책로	-	3	2.0	30.2	66.3	휴게쉼터-1	산책로4	
12	산책로	-	4	3.0	28.3	84.8	기존도로	자전거도로2	

구분	등급	류별	번호	폭원(m)	연장(m)	면적(㎡)	기 점	중 점	비고
13	산책로	-	5	2.0	80.6	37.3	산책로4	산책로15	
14	산책로	-	6	2.0	85.8	178.3	산책로7	산책로4	
15	산책로	-	7	4.0	100.9	403.6	휴게쉼터-1	산책로4	
16	산책로	-	8	3.5	13.5	47.2	공원경계	산책로10	
17	산책로	-	9	2.0	8.2	16.5	공원경계	산책로10	
18	산책로	-	10	2.0~6.0	25.4	150.9	산책로9	산책로7	
19	산책로	-	11	1.5	8.5	12.7	주차장-1	산책로7	
20	산책로	-	12	1.5	14.6	23.7	주차장1	자전거도로2	
21	산책로	-	13	4.0	198.1	824.3	산책로4	산책로25	
22	산책로	-	14	3.0	2.0	6.4	기존도로	산책로15	
23	산책로	-	15	2.0	103.7	252.3	산책로13	산책로17	
24	산책로	-	16	6.0	13.2	79.7	기존도로	산책로13	
25	산책로	-	17	5.0	9.7	48.0	기존도로	산책로21	
26	산책로	-	18	1.0	27.9	62.0	산책로21	산책로13	

구분	등급	류별	번호	폭원(m)	연장(m)	면적(m ²)	기 점	중 점	비고
27	산책로	-	19	2.0	41.7	83.4	산책로17	진입광장-1	
28	산책로	-	20	3.0	9.5	28.7	진입광장-1	진입광장-2	
29	산책로	-	21	2.0	39.8	81.3	산책로17	진입광장-2	
30	산책로	-	22	1.8	25.7	56.8	산책로13	진입광장-2	
31	산책로	-	23	2.0	9.5	19.2	진입광장-1	진입광장-2	
32	산책로	-	24	2.0	110.1	220.1	진입광장-1	진입광장-3	
33	산책로	-	25	6.0	17.3	101.2	기존도로	진입광장-2	
34	산책로	-	26	2.5~4.0	77.3	287.4	산책로24	진입광장-3	
35	산책로	-	27	2.0	8.5	19.1	위터그라운드	산책로28	
36	산책로	-	28	4.0	75.2	301.6	산책로25	진입광장-2	
37	산책로	-	29	2.0	106.7	213.4	진입광장-4	산책로33	
38	산책로	-	30	2.0	102.3	208.6	진입광장-4	산책로33	
39	산책로	-	31	2.0	65.8	131.5	진입광장-4	산책로32	
40	산책로	-	32	2.3	20.3	46.6	기존도로	산책로34	

구분	등급	류별	번호	폭원(m)	연장(m)	면적(m ²)	기 점	중 점	비고
41	산책로	-	33	2.3	28.7	65.9	산책로34	기존도로	
42	산책로	-	34	4.0	149.9	601.4	진입광장-4	산책로46	
43	산책로	-	35	2.0	91.9	183.9	산책로32	산책로41	
44	산책로	-	36	2.0	40.1	80.1	산책로33	산책로38	
45	산책로	-	37	2.0	41.2	82.3	산책로33	산책로38	
46	산책로	-	38	2.0	33.1	66.3	기존도로	산책로34	
47	산책로	-	39	2.0	25.4	50.7	산책로38	주차장-2	
48	산책로	-	40	2.0	30.0	61.0	산책로38	산책로34	
49	산책로	-	41	3.0	16.7	51.2	기존도로	산책로34	
50	산책로	-	42	2.0	46.2	92.4	산책로41	산책로45	
51	산책로	-	43	2.0	46.6	99.8	주차장-2	진입광장-16	
52	산책로	-	44	4.0	71.0	283.8	산책로46	산책로45	
53	산책로	-	45	4.0	32.4	141.0	산책로44	진입광장-16	
54	산책로	-	46	4.0~4.2	10.3	42.2	산책로34	산책로44	

구분	등급	류별	번호	폭원(m)	연장(m)	면적(m ²)	기 점	중 점	비고
55	산책로	-	47	3.0~4.0	183.2	636.5	산책로44	놀이터	
56	산책로	-	48	1.5~3.0	45.9	92.3	진입광장-16	놀이터	
57	산책로	-	49	4.5	8.7	41.5	산책로50	산책로48	
58	산책로	-	50	2.0	113.6	240.2	진입광장-16	진입광장-5	
59	산책로	-	51	2.0	19.2	38.4	휴게쉼터-7	진입광장-5	
60	산책로	-	52	2.0	41.4	86.5	진입광장-5	주차장-3	
61	산책로	-	53	2.0	35.2	70.4	진입광장-5	산책로54	
62	산책로	-	54	3.0	19.8	59.2	공원경계	산책로55	
63	산책로	-	55	1.2~2.3	66.2	83.3	진입광장-5	휴게쉼터-8	
64	산책로	-	56	4.0	73.4	302.5	진입광장-5	진입광장-16	
65	산책로	-	57	1.2	53.0	69.8	휴게쉼터-8	진입광장-16	
66	산책로	-	58	2.0	73.2	154.1	주차장-3	진입광장-16	
67	산책로	-	59	4.0	163.0	658.8	진입광장-16	진입광장-6	
68	산책로	-	60	2.0	54.1	111.6	진입광장-16	소로1-4	

구분	등급	류별	번호	폭원(m)	연장(m)	면적(m ²)	기 점	중 점	비고
69	산책로	-	61	1.2	105.7	149.5	산책로59	산책로59	
70	산책로	-	62	1.2	14.5	17.8	-	산책로63	
71	산책로	-	63	1.2	11.6	13.9	산책로59	산책로61	
72	산책로	-	64	1.2	18.7	22.5	산책로61	산책로59	
73	산책로	-	65	2.0	52.4	104.9	소로1-4	산책로66	
74	산책로	-	66	2.0	23.6	47.2	기존도로	산책로59	
75	산책로	-	67	2.0	21.7	43.5	기존도로	산책로59	
76	산책로	-	68	2.0	44.9	89.7	산책로66	진입광장-6	
77	산책로	-	69	2.0	15.0	29.9	산책로68	진입광장-6	
78	산책로	-	70	2.0	53.8	106.8	산책로79	산책로79	
79	산책로	-	71	2.0	60.0	120.0	진입광장-6	산책로73	
80	산책로	-	72	3.0	30.4	91.3	기존도로	산책로79	
81	산책로	-	73	3.0	16.2	48.6	기존도로	산책로79	
82	산책로	-	74	2.0	120.0	240.1	산책로73	산책로76	

구분	등급	류별	번호	폭원(m)	연장(m)	면적(m ²)	기 점	중 점	비고
83	산책로	-	75	3.0	8.3	25.0	기존도로	산책로79	
84	산책로	-	76	3.0	20.5	61.5	기존도로	산책로79	
85	산책로	-	77	4.0	27.9	108.4	산책로79	산책로79	
86	산책로	-	78	2.0	55.2	110.4	산책로76	진입광장-7	
87	산책로	-	79	4.0	266.6	1131.0	진입광장-6	진입광장-7	
88	산책로	-	80	3.0	1.1	3.2	기존도로	자전거도로16	
89	산책로	-	81	1.0	66.9	66.9	진입광장-16	산책로83	
90	산책로	-	82	2.0	4.6	10.0	공원경계	휴게쉼터-11	
91	산책로	-	83	2.0	11.3	23.1	진입광장-8	휴게쉼터-11	
92	산책로	-	84	1.0	54.6	54.6	산책로83	진입광장-16	
93	산책로	-	85	2.0	22.9	45.9	공원경계	진입광장-8	
94	산책로	-	86	2.0	23.1	46.2	기존도로	진입광장-8	
95	산책로	-	87	1.0	55.3	55.3	산책로85	진입광장-16	
96	산책로	-	88	1.5	24.3	36.4	공원경계	산책로89	

구분	등급	류별	번호	폭원(m)	연장(m)	면적(m ²)	기 점	중 점	비고
97	산책로	-	89	1.5	48.8	111.9	산책로91	산책로90	
98	산책로	-	90	4.0	24.7	99.0	공원경계	산책로91	
99	산책로	-	91	4.0	138.4	553.5	진입광장-16	산책로94	
100	산책로	-	92	1.5	11.8	28.5	산책로93	산책로91	
101	산책로	-	93	1.5	51.8	77.7	산책로90	산책로94	
102	산책로	-	94	3.0	52.9	158.7	공원경계	공원경계	
103	산책로	-	95	4.0	112.4	449.7	산책로94	산책로98	
104	산책로	-	96	1.5	120.5	180.7	산책로94	산책로98	
105	산책로	-	97	1.5	9.9	17.4	공원경계	산책로96	
106	산책로	-	98	2.0	51.0	102.0	공원경계	공원경계	
107	산책로	-	99	4.0	85.5	344.3	산책로98	진입광장-9	
108	산책로	-	100	1.5	54.5	99.6	산책로98	산책로99	
109	산책로	-	101	1.5	8.3	17.5	자전거도로25	산책로100	
110	산책로	-	102	1.5	13.4	20.4	공원경계	산책로100	

구분	등급	류별	번호	폭원(m)	연장(m)	면적(m ²)	기 점	중 점	비고
111	산책로	-	103	2.4	10.7	25.7	공원문화복합시설	산책로100	
112	산책로	-	104	2.0	24.8	49.6	공원경계	산책로106	
113	산책로	-	105	2.0	25.2	50.4	공원경계	산책로106	
114	산책로	-	106	4.0	148.5	594.0	진입광장-9	산책로107	
115	산책로	-	107	3.0	51.6	154.5	공원경계	공원경계	
116	산책로	-	108	5.0	15.6	78.9	공원경계	산책로109	
117	산책로	-	109	4.0	125.1	500.4	산책로107	진입광장-15	
118	산책로	-	110	2.0	117.1	256.4	진입광장-10	진입광장-16	
119	산책로	-	111	1.5~3.0	20.3	45.8	주차장-6	산책로109	
120	산책로	-	112	2.0~2.5	4.2	8.8	공원경계	자전거도로30	
121	산책로	-	113	2.0~3.0	15.3	36.3	산책로110	진입광장-15	
122	산책로	-	114	1.8	73.2	136.8	산책로110	진입광장-15	
123	산책로	-	115	1.8~3.5	20.0	64.7	주차장-6	주차장-6	
124	산책로	-	116	1.8	75.5	140.1	진입광장-15	진입광장-16	

구분	등급	류별	번호	폭원(m)	연장(m)	면적(m ²)	기 점	중 점	비고
125	산책로	-	117	4.0	57.3	229.3	진입광장-15	진입광장-13	
126	산책로	-	118	2.0	22.8	43.1	진입광장-12	진입광장-13	
127	산책로	-	119	1.6	38.5	62.4	진입광장-12	산책로124	
128	산책로	-	120	1.8	40.0	72.0	산책로118	산책로124	
129	산책로	-	121	3.0~4.0	37.0	140.0	산책로123	알천원폰드	
130	산책로	-	122	2.0~2.8	16.6	38.4	진입광장-16	자전거도로31	
131	산책로	-	123	1.8	99.1	185.7	진입광장-11	산책로121	
132	산책로	-	124	1.8~2.4	169.9	330.4	산책로118	진입광장-13	
133	산책로	-	125	3.0	22.2	66.5	진입광장-14	진입광장-13	
134	산책로	-	126	3.0~5.7	21.1	78.6	공원경계	진입광장-13	
135	자전거도로	-	1	2.4	22.1	52.8	산책로10	산책로11	
136	자전거도로	-	2	2.4	178.0	427.9	산책로11	산책로16	
137	자전거도로	-	3	2.4	89.7	215.3	산책로16	산책로25	
138	자전거도로	-	4	2.4	83.2	199.7	산책로25	주차장-2	

구분	등급	류별	번호	폭원(m)	연장(m)	면적(m ²)	기 점	종 점	비고
139	자전거도로	-	5	2.4	34.7	83.2	주차장-2	진입광장-3	
140	자전거도로	-	6	2.4	64.4	154.7	진입광장-4	산책로32	
141	자전거도로	-	7	2.4	91.9	220.7	산책로32	산책로41	
142	자전거도로	-	8	2.4	53.2	127.7	산책로41	진입광장-16	
143	자전거도로	-	9	2.4	113.6	272.6	진입광장-16	진입광장-5	
144	자전거도로	-	10	2.4	40.9	97.8	진입광장-5	주차장-3	
145	자전거도로	-	11	2.4	72.6	174.0	주차장-3	진입광장-16	
146	자전거도로	-	12	2.4	116.6	279.7	진입광장-16	산책로66	
147	자전거도로	-	13	2.4	44.9	107.7	산책로66	진입광장-6	
148	자전거도로	-	14	2.4	60.0	144.0	진입광장-6	산책로73	
149	자전거도로	-	15	2.4	120.0	288.1	산책로73	산책로76	
150	자전거도로	-	16	2.4	92.2	221.2	산책로76	진입광장-7	
151	자전거도로	-	17	2.4	12.5	32.2	공원경계	진입광장-16	
152	자전거도로	-	18	2.4	78.6	188.7	진입광장-16	산책로86	

구분	등급	류별	번호	폭원(m)	연장(m)	면적(m ²)	기 점	중 점	비고
153	자전거도로	-	19	2.4	55.6	133.3	산책로86	진입광장-16	
154	자전거도로	-	20	2.4	32.4	77.6	진입광장-16	산책로88	
155	자전거도로	-	21	2.4	49.3	118.3	산책로88	산책로90	
156	자전거도로	-	22	2.4	48.8	117.1	산책로90	산책로94	
157	자전거도로	-	23	2.4	44.2	106.2	산책로94	산책로97	
158	자전거도로	-	24	2.4	63.9	153.3	산책로97	산책로98	
159	자전거도로	-	25	2.4	37.3	89.5	산책로98	산책로102	
160	자전거도로	-	26	2.4	46.3	111.4	산책로102	진입광장-9	
161	자전거도로	-	27	2.4	43.7	104.9	진입광장-9	산책로105	
162	자전거도로	-	28	2.4	96.1	231.1	산책로105	산책로107	
163	자전거도로	-	29	2.4	35.2	85.3	산책로107	산책로108	
164	자전거도로	-	30	2.4	117.0	280.8	진입광장-10	진입광장-16	
165	자전거도로	-	31	2.4	161.8	388.4	진입광장-16	진입광장-14	

3. 도시관리계획 결정(변경) 및 지형도면 등 : 도면계재 생략

※ 「토지이용규제기본법 제8조」에 의한 지형도면 등은 토지이음(<http://eum.go.kr>)에서 열람이 가능함.

4. 기타 서류계재는 생략하며 관계도서는 경주시청 도시계획과 (☎ 054-779-6423) 및 철도도심재생과 (☎ 054-760-2287)에 비치하여 일반인에게 보입니다.

경주시 고시 제2026-123호

경주 도시계획시설(보문유원지 : 공동번영의숲)사업 시행자 지정 및 실시계획인가 고시

경주시 천군동 140-6번지 일원의 도시계획시설(보문유원지 : 공동번영의숲)에 대하여 「국토의 계획 및 이용에 관한 법률」 제86조 및 제88조, 같은법 시행령 제96조 및 제97조의 규정에 따라 시행자 지정 및 실시계획을 인가하고 같은법 제91조 및 같은법 시행령 제100조 규정에 의거 아래와 같이 고시합니다.

2026. 5. 14.

경 주 시 장

1. 사업시행지의 위치 : 경주시 천군동 140-6번지(보문유원지 내 엑스포지구)

2. 사업의 종류 및 명칭

가. 종 류 : 도시계획시설(공간시설 : 유원지)사업

나. 명 칭 : 공동번영의숲 조성사업

3. 사업의 면적 및 규모 : A= 58,016㎡

4. 사업시행자의 주소 및 성명

가. 주 소 : 경주시 양정로 260(동천동), 경주시 보문로 446, 1층(신평동)

나. 성 명 : 경주시장(관광컨벤션과), 경상북도문화관광공사

5. 사업시행기간 : 인가일로부터 ~ 2027. 12. 31.까지

6. 사용 또는 수용할 토지조서 : <붙임조서와 같음>

7. 관계도서의 게재는 생략하며, 기타 자세한 사항에 대하여는 경주시청 도시계획과 (☎ 054-779-6423)로 문의하여 주시기 바랍니다.

<붙임>

■ 편입토지조서

연번	토지소재지			면 적(m ²)		토지소유자	비고
	위치	지번	지목	공부면적	편입면적		
합 계				61,603	58,016		
1	경주시 천군동	140-6	전	61,603	58,016	경상북도, 경주시	각 ½

구미시 고시 제2026-114호

구미 도시계획시설(체육시설:구평 국민체육센터)사업 실시계획(변경)인가 고시

구미시 구평동 산35번지 일원에 도시계획시설(체육시설:구평 국민체육센터)사업에 대하여 「국토의 계획 및 이용에 관한 법률」 제88조 및 같은 법 시행령 제97조의 규정에 따라 실시계획(변경)인가하고, 같은 법 제91조 및 같은 법 시행령 제100조 규정에 따라 다음과 같이 고시합니다.

2026. 05. 14.

구 미 시 장

1. 사업시행지의 위치[변경없음]	○ 구미시 구평동 산53번지 일원															
2. 사업의 종류 및 명칭 [변경없음]	○ 종 류 : 구미 도시계획시설(체육시설) ○ 명 칭 : 구미 도시계획시설(체육시설:구평 국민체육센터) 건립															
3. 사업의규모 (변경)	<table border="1" data-bbox="428 554 1243 927"> <thead> <tr> <th rowspan="2">구분</th> <th rowspan="2">시설명</th> <th colspan="2">규모 및 내역</th> <th rowspan="2">비고</th> </tr> <tr> <th>당 초</th> <th>변경</th> </tr> </thead> <tbody> <tr> <td>체육 시설</td> <td>구평국민 체육센터</td> <td> - 대지면적: 15,125㎡ - 건축면적: 1,302.66㎡ - 연 면 적: 1,302.66㎡ - 건 폐 율: 8.61% - 용 적 률: 8.61% </td> <td> - 대지면적: 15,125㎡ - 건축면적: 1,302.95㎡ - 연 면 적: 1,302.95㎡ - 건 폐 율: 8.61% - 용 적 률: 8.61% </td> <td></td> </tr> </tbody> </table>				구분	시설명	규모 및 내역		비고	당 초	변경	체육 시설	구평국민 체육센터	- 대지면적: 15,125㎡ - 건축면적: 1,302.66㎡ - 연 면 적: 1,302.66㎡ - 건 폐 율: 8.61% - 용 적 률: 8.61%	- 대지면적: 15,125㎡ - 건축면적: 1,302.95㎡ - 연 면 적: 1,302.95㎡ - 건 폐 율: 8.61% - 용 적 률: 8.61%	
구분	시설명	규모 및 내역		비고												
		당 초	변경													
체육 시설	구평국민 체육센터	- 대지면적: 15,125㎡ - 건축면적: 1,302.66㎡ - 연 면 적: 1,302.66㎡ - 건 폐 율: 8.61% - 용 적 률: 8.61%	- 대지면적: 15,125㎡ - 건축면적: 1,302.95㎡ - 연 면 적: 1,302.95㎡ - 건 폐 율: 8.61% - 용 적 률: 8.61%													
4. 사업시행자 성명 및주소[변경없음]	○ 성명 : 구미시장 ○ 주소 : 경북 구미시 송정대로 55(송정동)															
5. 사업시행기간 (변경)	○ 당초 : 2024년 10월 8일 ~ 2025년 11월 30일 ○ 변경 : 2024년 10월 8일 ~ 2027년 06월 30일															
6. 공공시설 등의 귀속 및 양도에 관한 사항 [변경없음]	○ 해당없음															
7. 사용 또는 수용할 토지조서 [변경없음]	○ 붙임과 같음															

※ 관계도서는 구미시청 공공시설과(054-480-3908)에 비치하고 일반에게 보입니다. 끝.

□ 사용 또는 수용할 토지[변경없음]

번호	위 치		지목	토지 대상상 면적	편입 면적	소유자 (등 기 부 상)		소 유 자 (등기부상) 권 리	용 도 지 역	비고
	시 . 동	지 번				주 소	성 명			
계					15,125					
1	구미.구평	478-28	공	8,552.5	2,735	경북 구미시 송정대로 55(송정동)	구미시		자연녹지 지역	
2	구미.구평	산53	묘	12,390	12,390	경북 구미시 송정대로 55(송정동)	구미시		자연녹지 지역	

경산시 고시 제2026-82호

경산도시계획시설(폐기물처리시설-감염성폐기물처리시설) 사업 시행자 지정(변경) 및 실시계획(변경)인가 고시

경산도시계획시설(폐기물처리시설-감염성폐기물처리시설)사업에 대하여, 「국토의 계획 및 이용에 관한 법률」 제86조 및 제88조에 따라 시행자 지정(변경) 및 실시계획(변경) 인가하고, 같은 법 제88조 제6항에 따라 도시관리계획 결정(변경)에 대하여 같은 법 제30조, 제32조 및 「토지이용규제기본법」 제8조에 따라 도시관리계획 결정(변경)과 지형도면 등을 다음과 같이 고시합니다. 관계도서는 경산시청 도시과에 비치하여 일반인에게 보입니다.

2026년 05월 14일

경 산 시 장

1. 사업시행지의 위치(변경없음) : 경산시 진량읍 평사리 513-1번지 일원

2. 사업의 종류 및 명칭(변경없음)

- 종 류 : 폐기물처리시설
- 명 칭 : 감염성폐기물처리시설

8. 수용 또는 사용할 토지 또는 건물의 소재지·지번·지목·면적, 소유권과 소유권 외의 권리의 명세 및 그 소유자·권리자의 성명·주소 : 별첨

9. 도시관리계획의 경미한 사항의 변경

■ 도시관리계획 결정(변경) 조서

가. 환경기초시설

1) 폐기물처리시설 결정(변경) 조서

구분	도면 표시 번호	시설명	위 치	면 적 (㎡)			최 초 결정일	비고
				기 정	변 경	변경후		
변경	-	감염성 폐기물 처리시설	경산시 진량읍 평사리 513-1번지 일원	5,846	증) 284	6,130	2007.09.17 (경상북도 고시 제2007-418호)	-

■ 폐기물처리시설 결정(변경) 사유서

도면 표시번호	시설명	변 경 내 용	변 경 사 유
-	감염성 폐기물 처리시설	- 시설면적 증가 A=5,846㎡ → 6,130㎡ (증 284㎡)	- 구조적 안정성 확보를 위한 옹벽 공사 시행에 따른 도시계획시설 면적 조정

편입용지조서

번호	토지소재지		지목	공부면적(㎡)		편입면적(㎡)		소유자	비고
	읍, 리	지번		기정	변경	기정	변경		
1	진량 평사	513-1	잡	3,144	3,144	3,144	3,144	주식회사 에너지경산	
2	진량 평사	545	잡	1,790	1,790	1,790	1,790	주식회사 에너지경산	
3	진량 평사	546	잡	912	912	912	912	주식회사 에너지경산	
4	진량 평사	526	전	-	284	-	284	박*석	
합 계				5,846	6,130	5,846	6,130		

경산시 고시 제2026-86호

농어촌도로(리도213호선, 농도307호선) 노선지정, 도시관리계획(소로2-와16호선) 결정, 실시계획 인가 및 지형도면 고시

경산시 와촌면 상암, 계당리 일원 『상암~계당간 도로확포장공사』에 대하여 「농어촌도로 정비법」 제9조 제5항, 「국토의 계획 및 이용에 관한 법률」 제30조, 제32조, 제88조, 「토지이용규제 기본법」 제8조의 규정에 따라 농어촌도로 노선지정, 도시관리계획 결정, 실시계획 인가 및 지형도면 등을 다음과 같이 고시합니다.

2026년 5월 14일

경 산 시 장

1. 농어촌도로 노선지정

읍면	도로의 종류	노선명	노선번호	도로구간		총연장	주요 경과지	개발계획		지정(폐지·변경)사유
				기점	종점			도로너비(m)	포장너비(m)	
와촌면	리도, 농도	시동선	리도 213, 농도 307	상암 506-2	계당 897-7	1.278 km	-	8	8	상암~계당간 도로확포장공사를 통해 교통불편 해소 및 주거환경개선에 기여

※ 노선 지정 등 관련서류는 경산시청 도로철도과(053-810-6046)에 비치 및 열람

2. 도시관리계획 결정 조서 (의제사항)

가. 도시계획시설 결정 조서

1) 교통시설

가) 도로 결정조서

구분	규 모				기능	연장 (m)	기점	종점	사용형태	주요 경과지	최초 결정일	비고
	등급	류별	번호	폭원 (m)								
신설	소로	2	와8	8	국지 도로	1,278	와촌면 상암리 506-2	와촌면 계당리 897-7	일반 도로	-	-	

나) 도로 변경 사유서

변경전 도로명	변경후 도로명	변경내용	변경사유
-	소로2-와8	<ul style="list-style-type: none"> ■ 도로노선 신설 L=1,278m B=8m 	<ul style="list-style-type: none"> ■ 농어촌도로 리도 213호선, 농도 307호선 개설을 위하여 국토의 계획 및 이용에 관한 법률 제30조에 따라 도시관리계획 (교통시설 : 도로)으로 결정하고자 함

나. 도시관리계획 결정도면 및 지형도면 : 붙임과 같음(도면계재 생략)

※「토지이용규제 기본법」 제8조에 의한 지형도면 등은

토지이용규제정보시스템(<http://luris.mltm.go.kr>)에서 열람이 가능함.

3. 실시계획인가 (의제사항)

가. 사업시행지의 위치 : 경산시 와촌면 상암리, 계당리 일원

나. 사업의 종류 및 명칭

- 종 류 : 도로
- 명 칭 : 소로2-와8호선

다. 사업의 규모 : L=1,278m, B=8m

라. 사업 시행자의 성명 및 주소

- 성 명 : 경산시장
- 주 소 : 경산시 남매로 159(중방동)

마. 사업의 시행기간 : 도로의 노선지정 공고일로부터 ~ 2028. 12. 31.까지

바. 실시계획인가 사유 : 농어촌도로를 확포장하여 도로 이용자들의 교통불편을 해소하고 농촌 및 도시 주거환경개선에 기여하고자 함.

사. 수용 또는 사용할 토지 또는 건물의 소재지·지번·지목·면적, 소유권과 소유권 외의 권리의 명세 및 그 소유자·권리자의 성명·주소 : 별첨

사용 또는 수용할 토지 조서

연번	소재지	지번	지목	면적(m ²)		소유자		관계인			비고
				공부면적	편입면적	성명	주소	성명	주소	권리관계	
1	와촌면 상암리	353-2	천	2,516	1,158	국토교통부					
2	와촌면 상암리	406-2	천	165	45	국토교통부					
3	와촌면 상암리	407-2	천	463	320	국토교통부					
4	와촌면 상암리	408-2	천	926	632	국토교통부					
5	와촌면 상암리	411-2	천	205	163	국토교통부					
6	와촌면 상암리	412-2	천	261	196	국토교통부					
7	와촌면 상암리	412-3	답	86	50	구*대	경상북도 경산시 와촌면 계당리				
8	와촌면 상암리	444-7	대	22	22	경산시					
9	와촌면 상암리	444-8	전	383	383	경산시					
10	와촌면 상암리	444-9	대	9	9	경산시					
11	와촌면 상암리	444-10	전	19	19	경산시					
12	와촌면 상암리	446-3	전	312	312	경산시					
13	와촌면 상암리	446-2	천	1,226	662	국토교통부					
14	와촌면 상암리	447-6	전	14	14	경산시					
15	와촌면 상암리	447-2	천	1,425	1,188	국토교통부					
16	와촌면 상암리	447-7	전	27	27	경산시					
17	와촌면 상암리	447-8	전	141	141	경산시					

연 번	소재지	지번	지 목	면적(m ²)		소유자		관계인			비고
				공부면 적	편입면 적	성명	주소	성명	주소	권리 관계	
18	와촌면 상암리	448-2	천	387	242	국토교통부					
19	와촌면 상암리	489-2	천	1,835	1,730	기획재정부					
20	와촌면 상암리	489-10	전	36	36	경산시					
21	와촌면 상암리	489-11	전	31	31	경산시					
22	와촌면 상암리	489-12	전	39	39	경산시					
23	와촌면 상암리	489-13	전	37	37	경산시					
24	와촌면 상암리	506-2	천	278	94	국토교통부					
25	와촌면 상암리	689-3	도	136	48	건설부					
26	와촌면 상암리	694-3	구	389	135	농림축산 식품부					
27	와촌면 상암리	695-2	도	2,608	84	국토교통부					
28	와촌면 상암리	695-5	도	245	26	건설부					
29	와촌면 상암리	695-6	도	853	446	국토교통부					
30	와촌면 상암리	696-1	천	47,432	3,706	국토교통부					
31	와촌면 상암리	696-8	천	364	364	경산시					
32	와촌면 상암리	704	제	2,496	436	농림축산 식품부					
33	와촌면 상암리	820-2	목	51	51	경산시					
34	와촌면 상암리	821-2	도	26	12	경산시					
35	와촌면 상암리	831-1	도	99	21	허*달	경상북도 경산시 와촌면 상암리				

연 번	소재지	지번	지 목	면적(m ²)		소유자		관계인			비고
				공부면 적	편입면 적	성명	주소	성명	주소	권리 관계	
36	와촌면 상암리	831-3	답	240	240	최*연	경상북도 경산시 하양읍 동서리				
37	와촌면 상암리	839	도	774	116	농림축산 식품부					
38	와촌면 계당리	548-1	대	683	24	국토교통부					
39	와촌면 계당리	548-2	천	60	57	국토교통부					
40	와촌면 계당리	548-5	답	37	37	경산시					
41	와촌면 계당리	549-3	천	813	484	국토교통부					
42	와촌면 계당리	549-4	천	575	391	국토교통부					
43	와촌면 계당리	555-2	천	109	37	국토교통부					
44	와촌면 계당리	556-2	천	50	3	국토교통부					
45	와촌면 계당리	894-1	도	3,441	116	국토교통부					
46	와촌면 계당리	897-1	천	22,304	527	국토교통부					
47	와촌면 계당리	897-7	천	1,275	974	국토교통부					
48	와촌면 계당리	1255	도	450	40	농림축산 식품부					
49	와촌면 계당리	1256-7	과	14	14	임*영	서울특별시 성북구 아이랑로5길 25	중소기 업은행	서울 특별시 중구 을지로 79	근저당 설정	
계				96,367	15,939						



시 군

공 고

김천시 공고 제2026-1297호

아포 인리 자연재해위험개선지구 정비사업 실시계획(변경) 공고

「자연재해대책법」 제14조의 2(자연재해위험개선지구 정비사업 실시계획의 수립·공고 등) 및 같은 법 시행령 제12조의 2(자연재해위험개선지구 정비사업 실시계획의 수립 및 공고)에 의거하여 아포 인리 자연재해위험개선지구 정비사업 실시계획(변경)을 아래와 같이 공고합니다.

2026년 5월 14일

김 천 시 장

1. 사업의 종류 및 명칭(변경없음)

- 종 류 : 자연재해위험개선지구 정비사업
- 명 칭 : 아포 인리 자연재해위험개선지구 정비사업

2. 사업시행자의 성명 및 주소(변경없음)

- 사업시행자 : 김천시장
- 주소 : 경상북도 김천시 시청1길 1

3. 사업의 규모 및 면적(변경없음)

- 사업량 : 소하천 정비 L=9,343m, 교량 18개소 등
- 사업면적 : 155,055㎡

4. 사업 착수일 및 준공예정일

- 착수일 : 2022년 12월(변경없음)
- 준공예정일 : 당초 2026년 3월, 변경 2026년 12월

5. 실시계획 변경 사유

- 사업기간 연장에 따른 준공예정일 변경

6. 사용 또는 수용하고자 하는 물건 및 권리에 관한 명세

- 붙임 조서와 같음

7. 실시계획도서 열람장소

- 열람장소 : 김천시청 안전재난과
- 열람기간 : 2026. 5. 14. ~ 5. 29.

※ 기타 문의사항은 김천시청 안전재난과(☎ 054-420-6332)로 연락주시기 바랍니다.

■ 수용되거나 사용할 토지의 세목조서(변경없음)

일련 번호	토지의 소재지		지목	지적 (㎡)	편입 예정 면적 (㎡)	토 지 소 유 자(등기부등본)			비고
	동	지번				주소	성 명	권리의 종류 및 내용	
계					155,055				
1	아포음 인리	673-11	답	139	139	경북 구미시 고아읍 문장로25길 ****	장○화		
2	아포음 인리	654-1	답	77	77	경북 구미시 고아읍 문장로25길 ****	장○화		
3	아포음 인리	655-3	답	47	47	서울 성동구 송정동 ***	정○용		
4	아포음 인리	655-2	구	7	7	경기 의왕시 포일동 ***	한국농어 촌공사		
5	아포음 인리	652-4	도	15	15	서울 종로구 낙원동 ***	오○신		
6	아포음 인리	652-6	장	22	22	경북 칠곡군 약목면 복성리 ***	황○만		
7	아포음 인리	653-1	임	2	2	경북 구미시 신비로 ***	황○만		
8	아포음 인리	651-4	답	59	59	대구 달서구 본리동 369-2, ***	박○연		63/945 지분
						경남 양산시 상북면 석계리 239-7, 동우스포렉스프라자아파트 ***	김○진		54/945 지분
						경남 양산시 상북면 석계리 ***, 동우스포렉스프라자아파트 ***	박○현		54/945 지분

일련 번호	토지의 소재지		지목	지적 (㎡)	편입 예정 면적 (㎡)	토 지 소 유 자(등기부등본)			비고
	동	지번				주 소	성 명	권리의 종류 및 내용	
9	아포음 인리	650-4	답	172	172	경남 양산시 상북면 석계리 239-7, 동우스프렉스프라자아파트 ***	박○두		162/945 지분
						경남 양산시 상북면 석계리 ***동우스프렉스프라자아파트 ***	박○용		108/945 지분
						경북 김천시 아포대로 *** (덕곡동)	박○수		504/945 지분
10	아포음 인리	648-2	답	51	51	대구 달서구 본리동 369-2, ***	박○연		63/945 지분
						경남 양산시 상북면 석계리 *** 동우스프렉스프라자아파트 ***	김○진		54/945 지분
						경남 양산시 상북면 석계리 ***, 동우스프렉스프라자아파트 ***	박○현		54/945 지분
11	아포음 인리	644-9	답	247	247	경남 양산시 상북면 석계리 ***, 동우스프렉스프라자아파트 ***	박○두		162/945 지분
						경남 양산시 상북면 석계리 *** 동우스프렉스프라자아파트 ***	박○용		108/945 지분
						경북 김천시 아포대로 ***	박○수		504/945 지분
12	아포음 인리	643-2	답	88	88	대구 동구 효목동 ***	홍○임		
						경북 김천시 아포읍 인리 ***	이○철		
						경북 김천시 아포읍 인리 ***	김○선		

일련 번호	토지의 소재지		지목	지적 (㎡)	편입 예정 면적 (㎡)	토 지 소 유 자(등기부등본)			비고
	동	지번				주소	성 명	권리의 종류 및 내용	
13	아포읍 인리	642	답	189	189	경북 금릉군 아포면 인리 ***	정○식		
14	아포읍 인리	642-1	도	59	59	경북 금릉군 아포면 인리 ***	정○득		
15	아포읍 인리	643-1	도	9	9	경북 김천시 아포읍 인리 ***	김○선		
16	아포읍 인리	641-1	답	527	527	경북 금릉군 아포면 인리 ***	정○식		
17	아포읍 인리	640-1	답	315	315	경북 김천시 아포읍 야리길 ***	이○철		
18	아포읍 인리	640-2	답	131	131	경북 김천시 아포읍 야리길 ***	이○철		
19	아포읍 인리	499-4	답	87	87	경북 김천시 아포읍 인리 ***	정○용		
20	아포읍 인리	496-1	답	139	139	경북 금릉군 아포면 인리 ***	박○준		
21	아포읍 인리	724-7	답	512	512	경북 금릉군 아포면 인리 ***	이○희	김천축산업협동조합 (근저당)	
22	아포읍 인리	724-8	답	708	708	경북 금릉군 아포면 인리 ***	이○희	김천축산업협동조합 (근저당)	
23	아포읍 인리	724-9	답	416	416	경북 김천시 신음동 1307 김천주공해돋이타운 ***	이○민	아포농업협동조합 (근저당)	
24	아포읍 인리	497-1	답	525	525	경북 금릉군 아포면 인동 ***	장○륙		
25	아포읍 인리	633-1	답	384	384	경북 김천시 아포읍 야리길 ***	성○두		

일련 번호	토지의 소재지		지목	지적 (㎡)	편입 예정 면적 (㎡)	토 지 소 유 자(등기부등본)			비고
	동	지번				주 소	성 명	권리의 종류 및 내용	
26	아포읍 인리	634-1	답	407	407	경북 김천시 아포읍 인리 ***	장○호		
27	아포읍 인리	635-1	답	311	311	경북 김천시 부곡길 ***	장○호		
28	아포읍 인리	636-1	답	550	550	경북 김천시 아포읍 인리 ***	이○철		
29	아포읍 인리	637-1	답	685	685	경북 김천시 아포읍 인리 ***	이○철		
30	아포읍 인리	639-1	답	623	623	경북 김천시 아포읍 인4길 ***	김○순		
31	아포읍 인리	690-1	답	277	277	인천 계양구 계산동 ***	박○영		
32	아포읍 인리	689-1	답	190	190	경북 칠곡군 북삼읍 인평5길 ***	박○국		
33	아포읍 인리	688-1	답	271	271	경북 김천시 아포읍 인리 ***	김○기		
34	아포읍 인리	688-2	답	133	133	경북 김천시 아포읍 인리 ***	김○기		
35	아포읍 인리	686-1	답	226	226	경북 김천시 노실고개3길 24, 나동 ***	이○수	대덕신용협동조합 (근저당, 지상권)	
36	아포읍 인리	685-1	답	424	424	경북 금릉군 아포면 송천동 ***	최○용		
37	아포읍 인리	683-2	답	426	426	경북 구미시 형곡동 ***	신○건		

일련 번호	토지의 소재지		지목	지적 (㎡)	편입 예정 면적 (㎡)	토 지 소 유 자(등기부등본)			비고
	동	지번				주 소	성 명	권리의 종류 및 내용	
38	아포읍 인리	490-1	답	547	547	경북 구미시 도봉로5안길 ***	문○희		1,323/ 5,355 지분
39	아포읍 인리	488-1	답	224	224	경북 김천시 개령면 서부1길 ****	지○애		4,032/ 5,355 지분
40	아포읍 인리	487-4	답	116	116	경북 구미시 고아읍 문성로 ****	임○천		
41	아포읍 인리	487-3	천	122	122	서울 구로구 신도림동 ***	박○현		
42	아포읍 인리	486-1	답	232	232	경북 김천시 아포읍 인리 ***	임○규		
43	아포읍 인리	483-1	답	4	4	경북 김천시 아포읍 지2길 ***	박○구	아포농업협동조합 한국전력공사(근저 당,구분 지상권)	
44	아포읍 인리	482-1	답	225	225	경북 김천시 아포읍 인리 ***	정○용		
45	아포읍 인리	481-1	답	157	157	경북 김천시 아포읍 지2길 ***	김○영		
46	아포읍 인리	480-1	답	180	180	경북 김천시 아포읍 지2길 ***	김○영		
47	아포읍 인리	479-1	답	669	669	경북 구미시 봉곡북로 ***	박○일		1/2 지분
						경북 구미시 형곡동로 ***	이○애	도량세마을금고(근 저당,지상권)	1/2 지분

일련 번호	토지의 소재지		지목	지적 (㎡)	편입 예정 면적 (㎡)	토 지 소 유 자(등기부등본)			비고
	동	지번				주 소	성 명	권리의 종류 및 내용	
48	아포음 인리	478-7	답	192	192		경북 금릉군 아포면 인리 ***	이○철	520/1,040 지분
							충남 천안시 서북구 번영로 ***	박○석	520/1,040 지분
49	아포음 인리	478-8	답	8	8		경북 금릉군 아포면 인리 ***	이○철	520/1,040 지분
							충남 천안시 서북구 번영로 ***	박○석	520/1,040 지분
50	아포음 인리	478-5	답	1	1		경북 금릉군 아포면 인리 ***	이○철	520/1,040 지분
							충남 천안시 서북구 번영로 ***	박○석	520/1,040 지분
51	아포음 인리	478-6	답	211	211		경북 금릉군 아포면 인리 ***	이○철	520/1040 지분
							충남 천안시 서북구 번영로 ***	박○석	520/1040 지분
52	아포음 인리	473-1	답	160	160		경북 김천시 아포읍 아리길 ***	박○복	
							경북 구미시 박정희로 ***	이○희	
53	아포음 인리	472-1	답	276	276		경북 구미시 박정희로 ***	이○희	1/3 지분
							경북 김천시 감문면 광덕리 ***	이○모	1/3 지분
54	아포음 지리	506-1	답	457	457		경북 김천시 감문면 광덕리 ***	이○기	1/3 지분
							경북 김천시 감문면 광덕리 ***	이○기	1/3 지분

일련 번호	토지의 소재지		지목	지적 (㎡)	편입 예정 면적 (㎡)	토 지 소 유 자(등기부등본)			비고
	동	지번				주 소	성 명	권리의 종류 및 내용	
55	아포읍 지리	507-1	답	359	359	경북 구미시 형곡동 ***	정○재		
56	아포읍 지리	520-1	답	170	170	경북 구미시 형곡동 ***	이○언		
57	아포읍 지리	521	전	205	205	경북 구미시 형곡동 ***	이○언		
58	아포읍 지리	522	전	538	538	경북 구미시 지산동 ***	민○기		
59	아포읍 지리	519-1	답	124	124	경북 김천시 봉산면 상금2길 ****	김○희		1/2 지분
						경북 칠곡군 석적읍 남율로 ***	김○희		1/2 지분
60	아포읍 지리	517-1	답	509	509	경북 구미시 거의동 ***	전○일		1/3 지분
						경기 남양주시 하도읍 월산리 ****	전○락		1/3 지분
						경북 구미시 거의동 ***	전○태		1/3 지분
61	아포읍 지리	516-1	답	359	359	대구 수성구 범어동 ***	홍○원		
62	아포읍 지리	515-1	답	407	407	경북 구미시 도량동 ***	이○신		
63	아포읍 지리	622-1	답	698	698	경북 구미시 부곡길 ***	신○하		1/2 지분
						경북 구미시 형곡로1길 ***	박○자		1/2 지분

일련 번호	토지의 소재지		지목	지적 (㎡)	편입 예정 면적 (㎡)	토 지 소 유 자(등기부등본)			비고
	동	지번				주소	성 명	관리의 종류 및 내용	
64	아포읍 지리	623-3	답	613	613	경북 구미시 형곡동 ***	정○섬		
65	아포읍 지리	630-4	답	254	254	경기 의왕시 포일동 ***	한국농어 촌공사		
66	아포읍 지리	629-9	답	94	94	경북 칠곡군 북삼읍 태평2길 ***	김○복	박○영 (가등기)	
67	아포읍 지리	629-8	답	474	474	경북 김천시 아포읍 국사길 ***	김○순	아포농업협동조합(근저당)	
68	아포읍 지리	629-3	답	423	423	경북 구미시 봉곡북로 ***	박○일		1/2 지분
						경북 구미시 봉곡북로 ***	김○덕		1/2 지분
69	아포읍 지리	347-3	답	106	106	경상북도 구미시 봉곡북로 ***	박○일		1/2 지분
						경상북도 구미시 봉곡북로 ***	김○덕		1/2 지분
70	아포읍 지리	357-5	답	720	720	경북 구미시 봉곡북로 ***	박○일		1/2 지분
						경북 구미시 봉곡북로 ***	김○덕		1/2 지분
71	아포읍 지리	358-1	답	2	2	대구 수성구 범어동 ***	김○기		
72	아포읍 지리	356-3	답	13	13	경북 김릉군 아포면 지동 ***	정○익		

일련 번호	토지의 소재지		지목	지적 (㎡)	평면 적 (㎡)	토지소유 주 소	토지소유자(등기부등본)		비고
	동	지번					성 명	권리의 종류 및 내용	
73	아포음 지리	355-1	답	508	508	경북 구미시 인동36길 ***	김○숙	구미칠곡축산업협동 조합(형곡지점) (근저당)	
74	아포음 지리	350-8	답	163	163	경북 구미시 인동36길 ***	김○숙	구미칠곡축산업협동 조합(형곡지점) (근저당)	
75	아포음 지리	350-7	전	105	105	경북 구미시 인동36길 ***	김○숙	구미칠곡축산업협동 조합(형곡지점) (근저당)	
76	아포음 지리	351-5	대	46	46	경북 김천시 아포읍 황소길 ***	정○기	아포농업협동조합 (근저당)	
77	아포음 지리	352-3	전	176	176	경북 김천시 아포읍 황소길 ***	정○기		1/2 지분
						대구광역시 달서구 학산로7길 ***	이○영		1/2 지분
78	아포음 지리	339-2	구	526	526	경북 금릉군 아포면 지동 ***	정○봉		177/901 지분
						경북 금릉군 아포면 지동 ***	정○재		7/901 지분
						경북 금릉군 아포면 지동 ***	정○동		717/901 지분
79	아포음 지리	339-3	전	16	16	경북 금릉군 아포면 지동 ***	정○봉		177/901 지분
						경북 금릉군 아포면 지동 ***	정○재		7/901 지분
						경북 금릉군 아포면 지동 ***	정○동		717/901 지분

일련 번호	토지의 소재지		지목	지적 (㎡)	편입 예정 면적 (㎡)	토 지 소 유 자(등기부등본)			비고
	동	지번				주 소	성 명	권리의 종류 및 내용	
80	아포읍 지리	338-5	답	16	16	경북 금릉군 아포읍 지리 ***	정○재		
81	아포읍 지리	353-3	답	254	254	공유지	경상북도 (교육감)		
82	아포읍 지리	353-8	학	114	114	경북 김천시 아포읍 지리 ***	이○열		
83	아포읍 지리	338-3	구	374	374	경기 의왕시 포일동***	한국농어 촌공사		
84	아포읍 지리	353-2	구	36	36	경기 의왕시 포일동 ***	한국농어 촌공사		
85	아포읍 지리	402-4	대	85	85	경북 김천시 아포읍 지리 ***	주○순		
86	아포읍 지리	402-2	구	43	43	경기 의왕시 포일동 ***	한국농어 촌공사		
87	아포읍 지리	403-3	대	132	132	경북 금릉군 아포면 지리 ***	신○자		
88	아포읍 지리	330-8	답	63	63	경북 금릉군 아포면 지리 ***	신○자		
89	아포읍 지리	330-6	답	235	235	경북 김천시 아포읍 지리 ***	김○기		1/2지분
						경북 김천시 아포읍 방구백이길 ***	강○이		1/2지분
90	아포읍 지리	330-4	구	1815	1815	경기 의왕시 포일동 ***	한국농어 촌공사		
91	아포읍 지리	190-6	답	255	255	경북 김천시 아포읍 지동길 ***	정○재		

일련 번호	토지의 소재지		지목	지적 (㎡)	면적 (㎡)	토지 소유자(등기부등본)			비고
	동	지번				주소	성명	관리의 종류 및 내용	
92	아포읍 지리	187-1	답	167	167	경상북도 김천시 아포읍 지동길 ***	김○용		
93	아포읍 지리	331-3	구	288	288	경북 금릉군 아포면 지동	정○형		
94	아포읍 지리	332-3	구	106	106	경북 금릉군 아포면 지동	정○호		
95	아포읍 지리	184-3	답	240	240	경북 금릉군 아포면 지리 ***	정○조		
96	아포읍 지리	182-1	답	341	341	경북 김천시 아포읍 지리 ***	정○재		
97	아포읍 지리	180-7	창	227	227	경북 김천시 아포읍 지리 ***	최○식	아포농업 협동조합 (근저당)	
98	아포읍 지리	180-6	답	128	128	경북 김천시 아포읍 지리 ***	최○식	아포농업 협동조합 (근저당)	
99	아포읍 지리	179-6	답	30	30	경북 김천시 아포읍 지리 ***	최○식		
100	아포읍 지리	179-5	답	157	157	경기 하남시 신당동 ***	이○영		1/4 지분
						대구 남구 대명동 ***	이○영		1/4 지분
						인천 남구 용현동 ***	이○수		1/4 지분
						대구 북구 매천로17길 ***	안○분		1/4 지분

일련 번호	토지의 소재지		지목	지적 (㎡)	평임 예정 면적 (㎡)	토 지 소 유 자(등기부등본)			비고
	동	지번				주소	성 명	권리의 종류 및 내용	
101	아포음 지리	179-4	답	397	397	경기 하남시 신당동 ***	이○영		1/4지분
						대구 남구 대명동 ***	이○영		1/4지분
						인천 남구 용현동 ***	이○수		1/4지분
						대구 북구 매천로 ***	안○분		1/4지분
102	아포음 지리	349-2	구	3,081	3,081	경기 의왕시 포일동 ***	한국농어 촌공사		
103	아포음 지리	177-1	답	450	450	경북 구미시 도량동 ***	최○수		
104	아포음 지리	176-1	답	324	324	제정경제원	국(제정경 제원)		
105	아포음 지리	195	답	400	400	경북 구미시 공단동 ***	박○훈		
106	아포음 지리	196-1	답	295	295	서울 종로구 예지동 ***	정○자		1/23 지분
						경북 금릉군 아포면 지동 ***	정○하		4/23 지분
						경북 구미시 도량동 ***	정○숙		18/23지분
107	아포음 지리	347-2	구	1,306	1306	경기 의왕시 포일동 ***	한국농어 촌공사		

일련 번호	토지의 소재지		지목	지적 (㎡)	편입 예정 면적 (㎡)	토 지 소 유 자(등기부등본)			비고
	동	지번				주소	성 명	권리의 종류 및 내용	
108	아포읍 지리	197-1	답	186	186	경북 구미시 백산로5길 ***	봉○경		
109	아포읍 지리	198-1	답	208	208	경기 의왕시 포일동 ***	한국농어 촌공사		
110	아포읍 지리	629-2	제	1,160	1160	경기 의왕시 포일동 ***	한국농어 촌공사		
111	아포읍 지리	199-3	답	178	178	경북 김천시 아포읍 지2길 ***	박○구		
112	아포읍 지리	199-4	답	126	126	경북 김천시 아포읍 지2길 ***	김○영		
113	아포읍 지리	200-3	답	253	253	경북 구미시 봉곡동 ***	정○필		
114	아포읍 지리	200-4	답	65	65	경북 구미시 봉곡동 ***	정○필		
115	아포읍 지리	623-2	구	4,926	4926	경기 의왕시 포일동 ***	한국농어 촌공사		
116	아포읍 지리	562-2	답	93	93	경북 김천시 아포읍 지2길 ***	박○태		
117	아포읍 지리	561-2	답	179	179	경북 금릉군 아포면 지동 ***	박○권		
118	아포읍 지리	523	전	493	493	경북 구미시 봉곡동 ***	정○필		
119	아포읍 지리	536-6	전	26	26	경북 김천시 아포면 지리 ***	전의○공 복사지용 피부지용 사용중 문		

일련 번호	토지의 소재지		지목	지적 (㎡)	편입 예정 면적 (㎡)	토 지 소 유 자(등기부등본)			비고
	동	지번				주 소	성 명	권리의 종류 및 내용	
120	아포읍 지리	524-6	임	107	107	경북 김천시 감문면 성촌리 ***	안동○○ 명천소 중회		
121	아포읍 지리	524-7	임	142	142	경북 김천시 감문면 성촌리 ***	안동○○ 좌윤공파 명천소중회		
122	아포읍 지리	524-5	전	201	201	경북 김천시 아포읍 지2길 ***	박○진	아포농업 협동조합 (근저당)	
123	아포읍 지리	525-1	답	296	296	경북 김천시 아포읍 지2길 ***	박○진	아포농업 협동조합 (근저당)	
124	아포읍 의리	8-28	답	372	372	경북 김천시 감문면 태촌리 ***	박○일	감문농업 협동조합 (근저당)	
125	아포읍 의리	8-29	전	157	157	경북 김천시 감문면 태촌리 ***	박○일		
126	아포읍 의리	8-30	답	365	365	경북 금릉군 아포면 지리 ***	박○권		
127	아포읍 의리	8-31	답	170	170	경북 김천시 아포읍 지리 ***	박○권		
128	아포읍 의리	8-32	답	324	324	경북 구미시 형곡동 ***	신○도		
129	아포읍 의리	8-33	답	686	686	경북 김천시 아포읍 지2길 ***	박○태	아포농업 협동조합 (근저당)	
130	아포읍 의리	8-34	답	97	97	경북 김천시 아포읍 지2길 ***	박○태	아포농업 협동조합 (근저당)	
131	아포읍 의리	8-35	답	284	284	경북 김천시 아포읍 지2길 ***	박○태	아포농업 협동조합 (근저당)	

일련 번호	토지의 소재지		지목	지적 (㎡)	편입 예정 면적 (㎡)	토 지 소 유 자(등기부등본)			비고
	동	지번				주소	성 명	권리의 종류 및 내용	
132	아포읍 의리	8-36	답	28	28	경북 김천시 아포읍 지2길 ***	박○태	아포농업 협동조합 (근저당)	
133	아포읍 의리	8-37	답	455	455	경북 구미시 봉곡로24길 ***	정○돈	한국전력 공사 (지상권)	
134	아포읍 의리	8-27	답	16	16	경북 구미시 봉곡로24길 ***	정○돈		
135	아포읍 의리	8-38	답	135	135	경북 구미시 형곡동 169-3 ***	황○연		
136	아포읍 의리	8-39	답	451	451	경북 김천시 아포읍 지리 ***	박○태		
137	아포읍 의리	10-1	답	138	138	경북 구미시 봉곡북로 ***	박○일	도량세마을금고 (근저당, 지상권)	
138	아포읍 지리	329-9	전	71	71	경북 김천시 아포읍 지리 ***	이○선		
139	아포읍 지리	329-4	전	122	122	경북 김천시 아포읍 지리 ***	이○선		
140	아포읍 지리	328-3	답	126	126	경북 김천시 아포읍 방구백이길 ***	정○조		
141	아포읍 지리	328-2	구	886	886	경북 금릉군 아포면 인리 ***	박○순		
142	아포읍 지리	320-8	과	256	256	경북 김천시 아포읍 지리 ***	정○재	아포농업 협동조합 (근저당)	
143	아포읍 지리	282-3	답	13	13	경북 금릉군 아포면 지동 ***	하○순관		

일련 번호	토지의 소재지		지목	지적 (㎡)	편입 예정 면적 (㎡)	토 지 소 유 자(등기부등본)			비고
	동	지번				주 소	성 명	권리의 종류 및 내용	
144	아포읍 지리	283-3	답	16	16	경북 김천시 아포읍 지동길 ****	임○수		
145	아포읍 지리	303-6	답	46	46	경북 금릉군 아포면 지동	최○하		
146	아포읍 지리	319-2	전	42	42	경북 김천시 아포읍 방구백이길 ****	조○근	아포농업 협동조합 (근저당)	
147	아포읍 지리	303-5	답	179	179	경북 김천시 아포읍 방구백이길 ****	조○근		
148	아포읍 지리	303-3	구	132	132	경기 의왕시 포일동 ***	한국농어 촌공사		
149	아포읍 지리	303-4	답	99	99	대전 대덕구 대화동 ***	정○재		
150	아포읍 지리	304-3	전	132	132	대전 대덕구 대화동 3***	정○재		264/654 지분
						경북 김천시 아포읍 방구백이길 ****	조○근		390/654 지분
151	아포읍 지리	303-1	과	236	236	경북 김천시 아포읍 지동길 ****	윤○숙		
152	아포읍 지리	305-3	과	53	53	경북 김천시 아포읍 지동길 ****	윤○숙		
153	아포읍 지리	303-2	구	26	26	경기 의왕시 포일동 ***	한국농어 촌공사		
154	아포읍 지리	301-7	답	135	135	경북 김천시 아포읍 방구백이길 ****	조○근		

일련 번호	토지의 소재지		지목	지적 (㎡)	편입 예정 면적 (㎡)	토 지 소 유 자(등기부등본)			비고
	동	지번				주소	성명	권리의 종류 및 내용	
155	아포읍 지리	302-3	답	128	128	경북 김천시 아포읍 방구백이길 ***	조○근		
156	아포읍 지리	310-5	과	166	166	경북 김천시 아포읍 지동길 ***	권○형	감문농업 협동조합 (근저당)	
157	아포읍 지리	310-4	창	55	55	경북 김천시 아포읍 지동길 ***	권○형		
158	아포읍 예리	773-8	답	10	10	경북 김천시 아포읍 지동길 ***	권○형		
159	아포읍 예리	793-3	구	481	481	인천 남동구 논현동 ***	이○준		
160	아포읍 예리	785-3	제	60	60	경북 금릉군 아포면 지동 ***	김○동		1/2 지분
						경북 금릉군 아포면 지동 ***	김○식		1/2 지분
161	아포읍 예리	791-1	답	123	123	경북 김천시 아포읍 지리 ***	임○배		
162	아포읍 예리	787-3	제	51	51	경북 금릉군 남면 옥산동 ***	임○조		
163	아포읍 예리	790-3	임	54	54	경북 구미시 산책길 ***	최○철	(주)국민은행 (구미지점) (근저당)	
164	아포읍 예리	787-6	제	18	18	경북 금릉군 남면 옥산동 ***	임○조		

일련 번호	토지의 소재지		지목	지적 (㎡)	편입 예정 면적 (㎡)	토 지 소 유 자(등기부등본)			비고
	동	지번				주소	성 명	권리의 종류 및 내용	
165	아포읍 예리	789-1	전	139	139	경북 김천시 남면 용전리 ****	임○조		380 /1,588 지분
166	아포읍 예리	788-4	답	397	397	경북 김천시 산책길 ****	최○철		1,208 /1,588 지분
167	아포읍 예리	820-4	답	116	116	경북 김천시 아포읍 방구백이길 ****	정○재		
168	아포읍 예리	821-5	임	79	79	경북 안동시 북주길 ****	김○환		
169	아포읍 예리	821-6	임	26	26	경북 김천시 혁신8로 ****	정○재		
170	아포읍 예리	837-4	답	353	353	경북 금릉군 아포면 예동 ****	김○문		
171	아포읍 예리	878-5	답	106	106	경북 금릉군 아포면 예리 ****	김○풍		
172	아포읍 예리	837-2	구	4,148	4,148	경기 의왕시 포일동 ****	한국농어 촌공사		
173	아포읍 예리	975-4	구	149	149	전남 나주시 그린로 ****	한국농어 촌공사		
174	아포읍 예리	866-8	답	284	284	경북 금릉군 아포면 예리 ****	김○풍		
175	아포읍 예리	866-9	답	89	89	경북 금릉군 아포면 예동 ****	한○술		

일련 번호	토지의 소재지		지목	지적 (㎡)	편입 예정 면적 (㎡)	토 지 소 유 자(등기부등본)			비고
	동	지번				주소	성 명	권리의 종류 및 내용	
176	아포읍 예리	868-3	답	959	959	경북 금릉군 아포읍 예리 ****	김○문		
177	아포읍 예리	869-1	답	66	66	경북 김천시 아포읍 예리길 ****	전○규	아포농업 협동조합 (근저당)	
178	아포읍 예리	870	답	374	374	경북 금릉군 아포면 예동 ****	이○열		
179	아포읍 예리	871-6	답	389	389	경북 구미시 옥계동 ****	이○호		
180	아포읍 예리	872-3	답	283	283	경북 김천시 아포읍 예리 ****	최○철	아포농업 협동조합 (근저당)	
181	아포읍 예리	842-1	구	397	397	경북 구미시 송정동 ****	김○욱		
182	아포읍 예리	872-2	답	168	168	경북 김천시 아포읍 예리 ****	유○술		
183	아포읍 예리	871-7	답	238	238	경북 김천시 아포읍 예리 ****	유○술		
184	아포읍 예리	871-8	답	305	305	경북 김천시 아포읍 예리 ****	유○술		
185	아포읍 예리	873-3	답	287	287	경북 금릉군 아포면 지동 ****	임○길		
186	아포읍 예리	786-3	구	331	331	경북 금릉군 아포면 예동 ****	박○용		
187	아포읍 예리	874-1	답	255	255	경북 김천시 아포읍 방구백이길 ****	김○연		

일련 번호	토지의 소재지		지목	지적 (㎡)	편입 예정 면적 (㎡)	토 지 소 유 자(등기부등본)			비고
	동	지번				주소	성 명	권리의 종류 및 내용	
188	아포읍 예리	876-3	답	722	722	경북 금릉군 아포면 지리 ***	정○재		
189	아포읍 예리	773-4	구	5,856	5,856	경기 의왕시 포일동 ***	한국농어 촌공사		
190	아포읍 예리	880-4	답	129	129	경북 금릉군 아포면 지리 ***	정○재		
191	아포읍 예리	881-4	답	26	26	경북 김천시 아포읍 지동길 ***	정○달		
192	아포읍 지리	300-4	구	13	13	경북 금릉군 아포면 지동 ***	김○수		
193	아포읍 지리	115-4	답	557	557	경북 김천시 아포읍 지동길 ***	정○달	한국농어촌공사 (근저당)	
194	아포읍 지리	115-5	답	861	861	경북 김천시 아포읍 지동길 ***	정○달	아포농업 협동조합 (근저당)	
195	아포읍 지리	301-2	답	281	281	경북 금릉군 아포면 지동	조○이		
196	아포읍 지리	300-3	구	1,865	1,865	경기 의왕시 포일동 ***	한국농어 촌공사		
197	아포읍 지리	297-3	구	443	443	경북 금릉군 아포면 지동 ***	임○만		129/856 지분
							정○재		727/856 지분
198	아포읍 지리	116-3	답	542	542	경북 구미시 백산로5길 ***	윤○민	구미농업 협동조합 (신평지점) (근저당)	

일련 번호	토지의 소재지		지목	지적 (㎡)	편입 예정 면적 (㎡)	토 지 소 유 자(등기부등본)			비고
	동	지번				주소	성 명	권리의 종류 및 내용	
199	아포읍 지리	117-7	답	50	50	경북 금릉군 아포면 지동 ***	조○영		
200	아포읍 지리	117-6	답	56	56	경북 김천시 아포읍 지리 ***	최○호		
201	아포읍 지리	117-8	답	19	19	경북 김천시 아포읍 지리 ***	최○호		
202	아포읍 지리	285-3	구	1,637	1,637	경기 의왕시 포일동 ***	한국농어 촌공사		
203	아포읍 지리	284-2	구	403	403	경북 김천시 아포읍 지동길 ***	임○수		
204	아포읍 지리	283-2	구	400	400	경기 의왕시 포일동 ***	한국농어 촌공사		
205	아포읍 지리	118-3	답	128	128	경북 김천시 아포읍 지동길 ***	임○수	현대제철새마을금고 (근저당)	
206	아포읍 지리	118-4	답	97	97	경북 김천시 아포읍 지동길 ***	임○수	현대제철새마을금고 (근저당)	
207	아포읍 지리	282-2	구	271	271	경북 금릉군 아포면 지동 ***	하산○관		
208	아포읍 지리	119-4	답	73	73	경북 금릉군 아포면 지동 ***	정○재		
209	아포읍 지리	191-3	답	86	86	경북 금릉군 아포면 지동 ***	정○재		
210	아포읍 지리	329-3	구	598	598	경기 의왕시 포일동 ***	한국농어 촌공사		

일련 번호	토지의 소재지		지목	지적 (㎡)	편입 예정 면적 (㎡)	토 지 소 유 자(등기부등본)			비고
	동	지번				주소	성 명	권리의 종류 및 내용	
211	아포읍 예리	953-1	구	717	717	경기 의왕시 포일동 ***	한국농어 촌공사		
212	아포읍 인리	85-11	답	626	626	경북 김천시 아포읍 예1길 ***	김○주		
213	아포읍 인리	92-3	유	178	178	경북 김천시 아포읍 예리 ***	김○억		
214	아포읍 인리	92	유	75	75	경북 김천시 아포읍 예리 ***	김○억		
215	아포읍 인리	93-6	답	127	127	경북 김천시 아포읍 예리 ***	김○억		
216	아포읍 인리	93-1	답	69	69	경북 김천시 아포읍 예리 ***	김○억		
217	아포읍 예리	84-4	구	30	30	경기 의왕시 포일동 ***	한국농어 촌공사		
218	아포읍 예리	96-3	답	713	713	경북 김천시 아포읍 예리 ***	박○하		
219	아포읍 예리	산45-1	구	38	38	경기 의왕시 포일동 ***	한국농어 촌공사		
220	아포읍 예리	96-2	답	160	160	경북 김천시 아포읍 예리 ***	박○하		
221	아포읍 예리	448-5	답	502	502	경북 금릉군 아포면 예동 ***	박○악	900 /5,241 지분	
						대구 북구 국우동 ***	김○근	2,526 /5,241 지분	

일련 번호	토지의 소재지		지목	지적 (㎡)	편입 예정 면적 (㎡)	토 지 소 유 자(등기부등본)			비고
	동	지번				주소	성 명	권리의 종류 및 내용	
						경북 김천시 아포읍 예2길 ***	박○하		1,215 /5,241 지분
						경북 김천시 아포읍 예리 ***	김○주		200 /5,241 지분
						경기 안산시 상록구 사동 ***	김○덕		200 /5,241 지분
						대구 북구 관음중앙로28길 ***	김○석		200 /5,241 지분
222	아포읍 예리	448-4	답	170	170	경북 금릉군 아포면 예동 ***	박○악		600 /3,494 지분
223	아포읍 예리	455-2	답	98	98	경북 김천시 시청로 46, ***	윤○상		
224	아포읍 예리	455-3	답	308	308	경북 김천시 시청로 46, ***	윤○상		
225	아포읍 예리	454-2	답	371	371	경북 김천시 아포읍 예리 ***	최○식		
226	아포읍 예리	460-1	전	23	23	경북 구미시 원평동 ***	윤○원		
227	아포읍 예리	461-1	답	652	652	경북 구미시 형곡동 ***	윤○숙	구미농업 협동조합 (근저당)	
228	아포읍 예리	462-3	답	394	394	충북 충주시 용산동 ***	밀양○○ 복사공파 20세순진 영파중증		
229	아포읍 예리	462-2	답	245	245	경북 구미시 형곡동로1길 ***	강○자	김천농업 협동조합 (근저당)	

일련 번호	토지의 소재지		지목	지적 (㎡)	편입 예정 면적 (㎡)	토 지 소 유 자(등기부등본)			비고
	동	지번				주소	성 명	권리의 종류 및 내용	
230	아포읍 예리	463-1	과	293	293	경북 구미시 형곡동로1길 ****	강○자	김천농업 협동조합 (근저당)	
231	아포읍 예리	438-3	답	60	60	경북 김천시 아포읍 예리 ****	한○상		
232	아포읍 예리	429-3	답	304	304	경북 김천시 아포읍 예2길 ****	김○덕		
233	아포읍 예리	428-1	전	182	182	경북 구미시 형곡동로1길 10, ****	강○자	김천농업 협동조합 (근저당)	
234	아포읍 예리	429-4	전	238	238	경북 김천시 아포읍 예2길 ****	김○덕		
235	아포읍 예리	426-1	전	126	126	경북 금릉군 아포면 예동 ****	최○식		
236	아포읍 예리	421-3	답	952	952	경북 구미시 옥계북로 69, ****	권○욱	신산농업 협동조합 (근저당)	
237	아포읍 예리	422-13	답	7	7	경북 김천시 아포읍 예리 ****	윤○순		
238	아포읍 예리	421-1	답	2	2	경북 구미시 형곡동 ****	한○수		
239	아포읍 예리	720-3	전	223	223	경북 구미시 형곡동 ****	임○환		
240	아포읍 예리	719-1	전	445	445	경북 구미시 도량동 ****	정○덕		
241	아포읍 예리	713-2	답	154	154	전남 나주시 그린로 ****	한국농어 촌 공사		

일련 번호	토지의 소재지		지목	지적 (㎡)	편입 예정 면적 (㎡)	토 지 소 유 자(등기부등본)			비고
	동	지번				주 소	성 명	권리의 종류 및 내용	
242	아포읍 예리	712-2	답	111	111	경북 김천시 아포읍 금계길 ****	송○순		
243	아포읍 예리	728-1	답	236	236	경북 구미시 거의동 ***	박○경	800 /1,296 지분	
						경북 김천시 아포읍 예리길 ****	김○문	496 /1,296 지분	
244	아포읍 예리	711-2	답	169	169	대구 달서구 상인동 ***	장○욱		
245	아포읍 예리	748-1	답	219	219	경북 김천시 아포읍 지리 ***	조○근		
246	아포읍 예리	751-1	답	34	34	경북 구미시 문장로 ***	김○순	1/2 지분	
						대구 달성군 현풍읍 테크노상업로 ***	김○환	1/2 지분	
247	아포읍 예리	750-1	전	413	413	경북 구미시 상사동로24길 ****	이○인		
248	아포읍 예리	749-1	답	138	138	경북 김천시 아포읍 예리길 ****	한○순		
249	아포읍 예리	766-2	답	368	368	경북 금릉군 아포면 예동 ***	밀양○○ 도사공파 중중		
250	아포읍 예리	765-1	답	710	710	서울 광진구 능동로4길 ***	한○선		
251	아포읍 예리	760-1	답	356	356	경북 금릉군 아포면 예동 ***	김○희	박순○ (가처분)	

일련 번호	토지의 소재지		지목	지적 (㎡)	면적 예정 면적 (㎡)	토 지 소 유 자(등기부등본)			비고
	동	지번				주소	성 명	권리의 종류 및 내용	
252	아포읍 예리	761	전	93	93	경북 김천시 아포읍 지리 ***	강○이		
253	아포읍 예리	764-1	답	158	158	경북 구미시 송정동 3주공아파트 ***	박○수		
254	아포읍 예리	770-1	답	20	20	경북 구미시 송정동 3주공아파트 ***	박○수		
255	아포읍 예리	585-1	답	130	130	경북 구미시 경은로 78, ***	김○원		1/2 지분
						경북 구미시 형곡동 ***	김○도	농업협동 조합중앙회 (구미지점)(근저당)	1/2 지분
256	아포읍 예리	577-1	답	6	6	경북 구미시 형곡동 ***	김○태	한국전력 공사 (지상권)	
257	아포읍 예리	584-1	답	24	24	경북 구미시 형곡동 ***	김○태		
258	아포읍 예리	515-33	전	211	211	경북 김천시 아포읍 인리 ****	박○복		
259	아포읍 예리	630-6	임	248	248	경북 김천시 아포읍 인리 ***	박○복		
260	아포읍 예리	630-5	과	117	117	경북 김천시 아포읍 인리 ****	박○복		
261	아포읍 예리	678-2	답	835	835	경북 김천시 아포읍 방구백이길 ****	박○석	한국농어촌공사 (근저당)	
262	아포읍 예리	679-1	답	311	311	대구 달성군 다사읍 세천북로 10, ***	곽○환	중소기업은행(구미3 공단지점)(근저당, 지상권)	

일련 번호	토지의 소재지		지목	지적 (㎡)	편입 예정 면적 (㎡)	토 지 소 유 자(등기부등본)			비고
	동	지번				주소	성 명	권리의 종류 및 내용	
263	아포읍 인리	366-2	답	9	9	경북 김천시 아포읍 방구백이길 ****	김○수	아포농업 협동조합 (근저당)	1/2 지분
264	아포읍 예리	680-1	답	797	797	경북 김천시 아포읍 방구백이길 ****	김○연		1/2 지분
265	아포읍 예리	681	전	515	515	대구 달서구 상인동 1474 ****	박○오		3/5 지분
266	아포읍 인리	365-4	답	34	34	대구 달서구 상인동 1474 ****	(미등기) 장○상		2/5 지분
267	아포읍 예리	681-1	전	110	110	경북 금릉군 아포면 인리 ****	박○수		
268	아포읍 예리	682-1	답	299	299	경북 김천시 아포읍 인리 ****	(미등기) 장○상	아포농업 협동조합 (근저당)	
269	아포읍 예리	687-1	답	405	405	경북 김천시 아포읍 인리 ****	박○국		
270	아포읍 예리	972-1	답	72	72	경기 의왕시 안양관교로 ****	한국농어 촌공사		
271	아포읍 예리	971-1	답	273	273	경북 구미시 비산동 ****	정○진		
272	아포읍 예리	970-2	목	104	104	경북 금릉군 아포면 지동 ****	정○재		
						경북 구미시 형곡동 ****	정○재		

일련 번호	토지의 소재지		지목	지적 (㎡)	편입 예정 면적 (㎡)	토 지 소 유 자(등기부등본)			비고
	동	지번				주 소	성 명	권리의 종류 및 내용	
273	아포읍 예리	690-1	답	213	213	전남 나주시 그린로 ***	한국농어 촌공사		
274	아포읍 예리	968-2	답	101	101	대구 달서구 장산남로 ***	조○근		496 /1,343 지분
						경북 구미시 고아읍 들성로 ***	이○호		847 /1,343 지분
275	아포읍 예리	759-3	답	65	65	전남 나주시 그린로 ***	한국농어 촌공사		
276	아포읍 예리	762-2	전	245	245	경북 구미시 도량동 ***	박○수		
277	아포읍 예리	763	제	99	99	지동	미등기 (임○규)		
278	아포읍 예리	771	답	307	307	경기 오산시 운암로 ***	임○호		
279	아포읍 예리	772-3	답	116	116	경북 구미시 부곡길 ***	이○호		
280	아포읍 예리	766-1	답	11	11	경북 금릉군 아포면 예동 ***	밀양○○ 도시공과 중흥		
						경북 김천시 아포읍 인리 ***	밀양○○ 도시공과 중회		
281	아포읍 예리	773-10	답	60	60	경북 김천시 아포읍 인리 ***	밀양○○ 도시공과 중회		
282	아포읍 예리	773-6	답	35	35	경북 김천시 아포읍 인리 ***	밀양○○ 도시공과 중회		

일련 번호	토지의 소재지		지목	지적 (㎡)	편입 예정 면적 (㎡)	토 지 소 유 자(등기부등본)			비고
	동	지번				주소	성 명	권리의 종류 및 내용	
283	아포읍 예리	773-5	구	594	594	경상북도 김천시 감문면 메시내길****	문○임		
284	아포읍 예리	793-2	임	44	44	경북 구미시 상모동 ***	최○순		
285	아포읍 예리	800-14	임	31	31	경북 금릉군 아포면 예동 ***	밀양○○ 도사공파 종중		
286	아포읍 예리	793-16	임	53	53	경북 구미시 선산읍 교리 ***	최○기		
287	아포읍 예리	793-15	임	297	297	경북 구미시 선산읍 교리 ***	최○기		
288	아포읍 지리	317-2	답	93	93	경북 김천시 아포읍 한지2길 ****	조○찬		
289	아포읍 지리	314-3	답	44	44	경북 김천시 모암동 ***	정○영		
290	아포읍 지리	306-4	전	9	9	경북 김천시 아포읍 방구백이길 ****	조○근	아포농업 협동조합 (근저당)	
291	아포읍 지리	307-2	답	13	13	경북 김천시 아포읍 방구백이길 ****	조○근	아포농업 협동조합 (근저당)	
292	아포읍 지리	313-2	과	41	41	경북 구미시 상모동 ***	김○열		
293	아포읍 지리	312	전	73	73	경북 구미시 상모동 ***	김○열		
294	아포읍 예리	773-9	답	131	131	경북 김천시 아포읍 지동길 ***	권○형		

일련 번호	토지의 소재지		지목	지적 (㎡)	편입 예정 면적 (㎡)	토 지 소 유 자(등기부등본)			비고
	동	지번				주소	성 명	권리의 종류 및 내용	
295	아포읍 예리	793-14	임	155	155	경북 구미시 신산읍 교리 ***	최○기		
296	아포읍 예리	793-12	임	168	168	경북 구미시 신산읍 교리 ***	최○기		
297	아포읍 인리	22-1	전	132	132	경북 구미시 송정동 ***	이○기	아포농업 협동조합 (근저당권, 지상권)	
298	아포읍 인리	24-1	전	83	83	경북 김천시 아포읍 인4길 ***	이○용	아포농업 협동조합 (근저당권)	
299	아포읍 인리	158-3	답	155	155	부산 남구 유엔평화로41번길 ***	장○천		1/2 지분
						부산 남구 유엔평화로41번길 ***	최○숙		1/2 지분
300	아포읍 인리	158-5	답	401	401	경북 구미시 형곡로10길 ***	장○규		
301	아포읍 인리	158-6	답	139	139	경북 구미시 형곡로10길 ***	장○규		
302	아포읍 인리	159-3	전	185	185	경북 금릉군 아포면 인동 ***	백○범		
303	아포읍 인리	159-2	전	63	63	경북 구미시 송동로 154, ***	현○은		
304	아포읍 인리	630-1	답	117	117	김천시 아포읍 인리 ***	곽○순		
305	아포읍 지리	301-8	답	40	40	경북 김천시 아포읍 망구백이길 ***	조○근		

일련 번호	토지의 소재지		지목	지적 (㎡)	편입 예정 면적 (㎡)	토 지 소 유 자(등기부등본)			비고
	동	지번				주소	성 명	권리의 종류 및 내용	
306	아포읍 지리	302-4	답	138	138	경북 김천시 아포읍 방구백이길 ***	조○근		
307	아포읍 인리	1201	구	48,326	14,970		국(농림축 산식품부)		
308	아포읍 지리	956-2	도	5,025	1,026		국 (건설부)		
309	아포읍 지리	954-4	구	6,982	6,301		국(농수 산부)		
310	아포읍 외리	1763	천	5,911	5,018		국 (건설부)		
311	아포읍 예리	990-2	구	9,852	5,463		국(농림 축산부)		
312	아포읍 예리	1006	구	3,965	751		국(농림 축산부)		
313	아포읍 예리	998-3	천	30,172	10,755		국 (건설부)		
314	아포읍 인리	1198	도	22,162	1,037		국(국토 교통부)		
315	아포읍 인리	1223	구	12,268	4,399		국(농림 축산부)		
316	아포읍 지리	973	도	734	415		국 (건설부)		
317	아포읍 예리	산85	도	727	303		국 (건설부)		
318	아포읍 예리	산83	구	1,819	385		국(농림축 산식품부)		

일련 번호	토지의 소재지		지목	지적 (㎡)	편입 예정 면적 (㎡)	토 지 소 유 자(등기부등본)			비고
	동	지번				주소	성 명	관리의 종류 및 내용	
319	아포읍 예리	산73	도	403	403		국 (건설부)		
320	아포읍 예리	848-8	답	2,411	931		국(건설 교통부)		
321	아포읍 예리	989	도	274	274		국(농림 축산부)		
322	아포읍 예리	867-6	구	539	350		국(농림 축산부)		
323	아포읍 예리	867-7	구	344	344		국(농림 축산부)		
324	아포읍 예리	844-2	답	1,172	181		국(건설 교통부)		
325	아포읍 예리	842-3	구	1,110	214		국(농림 수산부)		
326	아포읍 예리	846-1	답	397	109		국(건설 교통부)		
327	아포읍 예리	991	도	2,519	263		국(건설부)		
328	아포읍 예리	976-3	구	5,346	243		국(농림 축산부)		
329	아포읍 예리	990	구	11,396	6,547		국(농림 축산부)		
330	아포읍 예리	1003	도	3,620	354		국(건설부)		
331	아포읍 예리	991	도	2,519	279		국(건설부)		

■ 수용되거나 사용할 물건의 세목조서

일련 번호	물건소재지		물건의종류	구조 및 규격	수량	단위	소유자		비고
	등	지번					주소	성명	
1	아포읍 인리	673-11, 654-1	배나무	R20~30	39	주	경상북도 김천시 아포읍 아리길 ***	정○용	
			지주시설	철파이프조 (지지대포함)	522	m ²			
			부대시설	관수시설(미니롤러), 기타시설일체	1	식			
			외곽지주시설	철파이프	58	m			
			관정	대공,150mm	1	식			
2	아포읍 인리	655-3	관정실	콘크리트	1	식			
			배나무	R20~25	8	주			
			지주시설	철파이프조 (지지대포함)	63	m ²			
			부대시설	관수시설	1	식			
3	아포읍 인리	652-6, 653-1	대문	메쉬	6	m			
			문주	강관(2), 30cm	1	식			
			문주	조적조	1	식			

일련 번호	물건소재지		물건의종류	구조 및 규격	수량	단위	소유자		비고
	동	지번					주소	성명	
4	아포음 인리	652-6 번지선	가죽나무	R25	1	주			
			두릅나무	R1~2	2	m ²			
			대추나무	R18	1	주			
			대추나무	R3~5	4	m ²			
5	아포음 인리	651-4	가죽나무	R2~4	6	주	경북 김천시 아포대로 ***		박○수
			감나무	R15	1	주			
			감나무	R4	1	주			
			대추나무	R5~10	2	주			
6	아포음 인리	644-9	대추나무	R2~3	1	군	경북 김천시 아포음 인리 ***		이○철
			배나무	R20~25	12	주			
			배나무	R12~15	7	주			
			배나무	R2	2	주			
			배나무	R8~10	4	주			

일련 번호	물건소재지		물건의종류	구조 및 구역	수량	단위	소 주	유 소	자 성 명	비고
	동	지번								
7	아포읍 인리	643-2	대추나무	R12	1	주	경상북도 김천시 아포읍 아리길 ***			
			지주시설	외곽지주및파이프 지주시설	264	m ²				
			부대시설	관수시설 (미니쿨러)	1	식				
			농작물	고사리	30	m ²				
			배나무	R20~25	23	주				
			배나무	R10	1	주				
			배나무	R5	1	주				
8	아포읍 인리	642	살구나무	R2	1	주				
			대추나무	R8	1	주				
			부대시설	관수시설 (미니쿨러)	1	식				
			자두나무	R8~10	5	주				
			자두나무	R4~6	6	주				
			살구나무	R13	1	주				

일련 번호	물건소재지		물건의종류	구조 및 규격	수량	단위	소 주	유 소	자 성 명	비고
	동	지번								
9	아포음 인리	641-1	부대시설	관수시설	1	식	경북 김천시 아포면 인리 ****			
			울타리	철재	30	m				
			자두나무	R12~15	12	주				
			자두나무	R8~10	7	주				
			자두나무	R3~5	9	주				
10	아포음 인리	632-2	감나무	R6	1	주	경북 김천시 아포면 인리 ****		정○식	
			감나무	R2	1	주				
			대추나무	R8	1	주				
11	아포음 인리	635-1	부대시설	관수시설	1	식			소유자 미상	
			감나무	R15	1	주				
12	아포음 인리	634-1 635-5	호도나무	R8~10	2	주			경북 김천시 부곡길 ****	장○호
			구지뽕나무	10년생	9	주				
			진입시설	콘크리트, 1m*2m	1	식				

일련 번호	물건소재지		물건의종류	구조 및 규격	수량	단위	소 주	유 소	자 성 명	비고
	동	지번								
13	아포읍 인리	636-1, 637-1	배나무	R10~15	37	주	경북 김천시 아포읍 인리 ***		이○철	
			배나무	R6~8	8	식				
			복숭아나무	R10	2	주				
			가죽나무	R5~10	27	군				
14	아포읍 인리	639-1 번지선	두릅나무		36	㎡	경북 김천시 아포읍 인4길 ***		김○순	
			지주시설	철파이프조	695	㎡				
			부대시설	관수시설 (미니콜러), 기타시설일체	1	식				
14-1	아포읍 인리	688-2 번지선	가죽나무	R3	3	주	경북 김천시 아포읍 인리 ***		김○기	
			뽕나무	R15	1	주				
15	아포읍 인리	490-1 번지선	웃나무	R4~6	6	주	경북 김천시 개령면 서부1길 ***		지○애	
			두릅나무		11	주				
			관정	소공	1	식				
16	아포읍	486-1	관정	대공,150mm	1	식	경북 김천시 아포읍		임○규	

일련 번호	물건소재지		물건의종류	구조 및 규격	수량	단위	소 주	유 소	자 성 명	비고	
	동	지번									
17	인리	번지선	관정실	콘크리트 (1.1x1.1)	1	식	인리 ***				
			관정실	콘크리트 (1.1x1.1)	1	식					
			농막	철제 천막 (바닥포함)	19	m ²					
			울타리	철재	4	m					
			동산	농자재	1	식					
			호도나무	R15	1	주					
		아포음 인리	483-1 번지선	호도나무	R10	1	주	경북 김천시 아포음 지2길 ***		박○구	
	복숭아나무			R4	6	주					
				울나무	R13	1	주				
				울나무	R4~6	60	주				
			관정	소공							
18	아포음 인리	482-1 번지선	조류방지 시설	철과이프철망	8	m ²	경상북도 김천시 아포음 야리길 ***		정○용		
19	아포음 인리	481-1	관정	농업용	1	식	경북 김천시 아포음 지2길 ***		김○영		

일련 번호	물건소재지		물건의종류	구조 및 규격	수량	단위	소 유 자		비고
	동	지번					주소	성명	
19-1	아포읍 인리	481-1 번지선	두릅나무		10	m ²	경북 김천시 아포읍 지2길 ***	김○영	
			울타리	그물망	5	m			
20	아포읍 인리	479-1, 478-7	관정	농업용	1	식	경북 구미시 봉곡북로 ***	박○일	
			이팝나무	R10~20	77	주			
21	아포읍 지리	522	이팝나무	R2~5	1	식	경북 구미시 지산동 ****	민○기	
			단풍나무	R10~15	42	주			
			팽나무	R15	2	주			
			정화조	가정용(10인용)	1	식			
22	아포읍 지리	351-4	배수펌프시설	모터, PVC관, 맨홀, 기타시설 (0.7x0.6, D2.5m)	1	식	경북 김천시 아포읍 황소길 ***	정○기	
			우수관로	맨홀, 주름관3본	13	m			
			울타리	철재철망(H1.3)	13	m			
23	아포읍 지리	351-5	보강블록	4.5m, 5단	32.5	m ²	경북 김천시 아포읍 황소길 ***	정○기	

일련 번호	물건소재지		물건의종류	구조 및 규격	수량	단위	소 주	유 소	자 성 명	비고
	동	지번								
			마당블록	0.95x0.85	2	식				
			외등		1	식				
			CCTV	2대	1	식				
			화단	블록	6	m ²				
			장미나무	W1.5~3.0	2	주				
			라일락	H1.0	1	주				
			영산홍	W0.8	1	주				
			목단	H1.0	1	주				
			감나무	R2	1	주				
			마가목	R6	1	주				
			잔디		60	m ²				
			회초	국화	1	군				
			복분자	w = 0.5	1	주				

일련 번호	물건소재지		물건의종류	구조 및 규격	수량	단위	소 주	유 소	자 성 명	비고
	동	지번								
			백화점	w = 1.0	1	주				
			무화과	w = 1.5	1	군				
			수국		1	군				
24	아포음 지리	352-3	농막	철파이프조	45	m ²				
			동산	농자재	1	식				
			포도하우스	철파이프조 (보수비포함)	196	m ²				
			부대시설	관수시설, 기타시설일체	1	식				
			포도나무	R5~6	48	주				
			주택	조적스레트	36	m ²				
25	아포음 지리	402-4	주택(옥실, 거실)	조적스레트	23	m ²	경북 김천시 아포음 지리 ***			주○순
			보일러실	조적스레트	4	m ²				
			기추	목조스레트	12	m ²				
			대문	철제(문주포함)	1	식				

일련 번호	물건소재지		물건의종류	구조 및 규격	수량	단위	소 주	유 소	자 성 명	비고
	동	지번								
26	아포음 지리	403-3	담장	블록	47	㎡	경북 김천시 아포면 지리 ****	신○자		
			관정	가정용 (관정실포함)	1	식				
			수도시설 외	콘크리트	1	식				
			주벽	시멘트벽돌조스라브	96	㎡				
			창고	강관판넬	15	㎡				
			창고	강관판넬	18	㎡				
			다용도실	판넬조	16	㎡				
			농막	철파이프천막 (콘크리트바닥)	21	㎡				
			표고머섯실	철파이프천막	19	㎡				
			대문	철재(문주60x60)포함	1	식				
			외등	2개	1	식				
			담장	블록	20	㎡				
			울타리	강관강판(H1.5~2.0)	23	m				

일련 번호	물건소재지		물건의종류	구조 및 규격	수량	단위	소유자		비고
	동	지번					주소	성명	
			울타리	스레트(H2.0)	2	m			
			컨테이너	6x3, 동산포함	1	식			
			장독대	콘크리트	1	식			
			수도시설	콘크리트	1	식			
			관정	가정용 (관정실포함)	1	식			
			아궁이	블록	2	식			
			아궁이지붕	철재	1	식			
			화단	벽돌	10	m ²			
			화단	블록	1	식			
			바닥	보도블록	32	m ²			
			심아전기보일러	22kw,1,800L	1	식			
			비닐하우스 (육상)	철파이프조	1	식			
			대추나무	R12	1	주			

일련 번호	물건소재지		물건의종류	구조 및 규격	수량	단위	소유		비고
	동	지번					주소	자 성 명	
27	아포읍 지리	330-8	대추나무	R5	1	주	경북 김천시 아포면 지리 ***	신○자	
			영산홍	W0.3	9	주			
			간디		45	㎡			
28	아포읍 지리	330-6	변소	조적스레트	6	㎡	경북 김천시 아포읍 지리 ***	김○기	
			울타리	철제차광막	15	m			
			대추나무	R4	1	주			
29	아포읍 지리	190-6	창고	강관(블록)강판	168	㎡	경북 김천시 아포읍 지리 ***	김○이	
			창고(축사)	강관(콘크리트)강관	140	㎡			
			동산	농자재,기타 물품일체	1	식			
30	아포읍 지리	187-1	복숭아나무	R10	1	주	경북 김천시 아포읍 지동길 ***	정○재	
			관정	농업용	1	식			
30	아포읍 지리	187-1	관정실	판넬조	2	㎡	경상북도 김천시 아포읍 지동길 ***	김○용	
			두릅나무		10	㎡			

일련 번호	물건소재지		물건의종류	구조 및 규격	수량	단위	소 주	유 소	자 성 명	비고
	동	지번								
31	아포음 지리	180-7	농기구창고	철골판넬	166	㎡	경북 김천시 아포읍 지리 ***		최○식	
			동산(농기구)	컴바인,트랙터,이앙기, 건조기,정미기,기타 농기구 및 자재일체	1	식				
32	아포음 지리	180-6	건조기창고	강관강판 (바닥포함)	36	㎡	경북 김천시 아포읍 지리 ***		최○식	
			건조기창고	강관강판 (바닥포함)	38	㎡				
			울타리	철재 함석 (H = 1.8)	10	m				
			곡물건조기	한성공업 (HSD-44K)	1	식				
			곡물건조기	신흥 (NCD-54FX)	1	식				
			동산	농자재류	1	식				
33	아포음 지리	179-5 번지선	저온저장고	판넬조	34	㎡	경기 하남시 신당동 ***		이○영	
			바닥	콘크리트	20	㎡				
			자두나무	R10	1	주				
			팽나무	R12	1	주				

일련 번호	물건소재지		물건의종류	구조 및 규격	수량	단위	소 주	유 소	자 성 명	비고
	동	지번								
34	아포읍 지리	177-1	농막	철파이프조	32	㎡	경북 구미시 도량동 **** 최○수			
			농막	철재천막	20	㎡				
			배수관	500m/m	30	m				
			동산	농자재류	1	식				
			복숭아나무	R12~15	8	주				
			복숭아나무	R3	1	주				
			호도나무	R15~20	3	주				
			자두나무	R10~13	6	주				
			자두나무	R4~6	3	주				
			매실나무	R10	1	주				
			블루베리	H2.0	1	주				
			지주시설	철파이프조 (보수비포함)	150	㎡				
			부대시설	관수시설(미니콜러)	1	식				
농작물	도라지	8	㎡							

일련 번호	물건소재지		물건의종류	구조 및 규격	수량	단위	소 유 자		비고
	동	지번					주소	성명	
35	아포읍 지리	195-1	농작물	미나리	30	㎡	경북 구미시 공단동 ****	박○훈	
36	아포읍 지리	197-1	배나무	R3	2	주	경북 구미시 백산로5길 ****	봉○경	
37	아포읍 지리	199-3	두릅나무		10	㎡	경북 김천시 아포읍 ****	박○구	
38	아포읍 지리	199-4	복숭아나무	R15~25	10	주	경북 김천시 아포읍 지2길 ****	김○영	
			울타리	그물망	12	m			
39	아포읍 지리	200-3	농막	강관천막 (바닥포함)	31	㎡	경북 구미시 봉곡동 ****	정○필	
			포도하우스	철파이프조 (보수비포함)	412	㎡			
			부대시설	관수시설, 기타시설일체	1	식			
			포도나무	R1~2	54	주			
			동산	농자재 외	1	식			
	관정	D60, 농업용	1	식					

일련 번호	물건소재지		물건의종류	구조 및 규격	수량	단위	소 주	유 소	자 성 명	비고
	동	지번								
40	아포읍 지리	200-3, 200-4	복숭아 나무	R10~15	6	주	경북 구미시 봉곡동 ****			
			복숭아 나무	R3~4	5	주				
			가죽나무	R10	1	주				
			가죽나무	R3	2	주				
			구지뽕 나무	R7	5	주				
			매실나무	R30	1	주				
			지지대시설	철파이프(원주형)	1	식				
41	아포읍 지리	562-2	부대시설	관수시설	1	식	경북 김천시 아포면 지2길 ****		박○태	
			복숭아 나무	R20~25	12	주				
			복숭아 나무	R6~8	4	주				
			복숭아 나무	R2	1	주				
			대추나무	R15~18	4	주				
			지주시설	철파이프조	380	m ²				
			부대시설	관수시설 (미니쿨러)	1	식				
동산	물통(5톤, 3톤),5개	1	식							

일련 번호	물건소재지		물건의종류	구조 및 규격	수량	단위	소유자		비고
	동	지번					주소	성명	
41-1	아포음 지리	561-2	복숭아 나무	R25~30	13	주	경북 김천시 아포면 지동 ***	박○권	
			복숭아 나무	R8~12	2	주			
			복숭아 나무	R4~6	3	주			
			지지대 시설	철파이프조 (원주형)	1	식			
			부대시설	관수시설 (미니쿨러)	1	식			
			창고	판넬조 (바닥 포함)	3	m ²			
			관정	농사용	1	식			
			복숭아나무	R15~20	19	주			
			감나무	R15~25	20	주			
42	아포음 지리	523-2	감나무	R3~5	3	주	경북 구미시 봉곡동 ***	정○필	
			자두나무	R3	1	주			
			복숭아나무	R3	1	주			
			복숭아나무	R5	3	주			
			대추나무	R9	1	주			

일련 번호	물건소재지		물건의종류	구조 및 규격	수량	단위	소 유 자		비고
	동	지번					주 소	성 명	
43	아포읍 지리	536-6	지시대시설	철파이프조 (원추형)	1	식	경상북도 김천시 아포읍 의1길 ***	이○호	
			부대시설	관수시설	1	식			
			관수배관	PE관	200	m			
44	아포읍 지리	524-6	관정	농업용	1	식	경북 김천시 감문면 성촌리 ***	인동○씨 좌윤공과 명친소중회	
45	아포읍 지리	524-7	소나무	R60	1	주	경북 김천시 감문면 성촌리 ***		
			자두나무	R40~50	6	주			
46	아포읍 지리	525-1	포도하우스	철파이프조 (보수비포함)	393	m ²	경북 김천시 아포읍 지2길 ***	박○진	
			부대시설	관수시설, 방초시설, 자동개폐시설, 환풍시 설,기타시설일체	1	식			
			포도나무	R2~3	37	주			
			포도나무 묘목		400	주			
			구지뿔나무	R2~3	3	주			
			CCTV	2대	1	식			
관정	농업용	1	식						

일련 번호	물건소재지		물건의종류	구조 및 규격	수량	단위	소 주	유 소	자 성 명	비고
	동	지번								
47	아포음 의리	8-32	창고	판넬조	3	m ²	경북 구미시 형곡동 ***			
			관정실	판넬조(1.5x1)	1	식				
			복숭아나무	R15~20	16	주				
			복숭아나무	R8~10	4	주				
			복숭아나무	R2	3	주				
			지지대시설	철재(원추형,16)	1	식				
48	아포음 의리	8-33	부대시설	관수시설(미니쿨러)	1	식	경북 김천시 아포음 지2길 ***		박○태	
			지지시설	판넬	9	m				
			복숭아나무	R15~20	12	주				
			복숭아나무	R3	2	주				
			배나무	R5~8	19	주				
			지주시설	철파이프조	585	m ²				
부대시설	관수시설(미니쿨러) ,그물망	1	식							

일련 번호	물건소재지		물건의종류	구조 및 규격	수량	단위	소 주	유 소	자 성 명	비고
	동	지번								
49	아포음 의리	8-34, 8-35, 8-36	관정	대공,150mm	1	식	경북 김천시 아포음 지2길 ***			
			관정실	판넬조(1.3x1.3)	1	식				
			감나무	R5	1	주				
			감나무	R3	4	주				
			복숭아나무	R6~10	13	주				
			지주시설	철파이프조	185	m ²				
			부대시설	미니콜러시설	1	식				
50	아포음 의리	8-37	감나무	R20~25	10	주	경북 구미시 봉곡로24길 ***		정○돈	
			감나무	R10~15	9	주				
			감나무	R6	2	주				
			복숭아나무	R20~25	16	주				
			복숭아나무	R8~10	3	주				
			복숭아나무	R3	2	주				
			자두나무	R3	2	주				
매실나무	R20	1	주							
			엄나무	R10	1	주				

일련 번호	물건소재지		물건의종류	구조 및 규격	수량	단위	소 유 자		비고
	동	지번					주 소	성 명	
51	아포읍 의리	10-1	관정	농업용	1	식	경북 구미시 봉곡북로 ***	박○일	
52	아포읍 인리	491-6	감나무	R5~8	40	주	경북 김천시 ***	김○수	
53	아포읍 지리	329-4	농작물	도라지	36	㎡	경북 김천시 아포읍 지리 ***	이○선	
			울타리	관넬	20	m			
54	아포읍 지리	320-8	자두나무	R20~25	21	주	경북 김천시 아포읍 지리 ***	정○재	
			자두나무	R10~12	4	주			
			자두나무	R6~8	19	주			
			자두나무	R3~4	7	주			
			자두나무	R2	2	주			
			지주시설	철파이프조	500	㎡			
			부대시설	관수시설	500	㎡			
			울타리	그물망	65	m			

일련 번호	물건소재지		물건의종류	구조 및 규격	수량	단위	소유자		비고
	동	지번					주소	성명	
55	아포음 지리	319-2, 304-3, 303-5	포도하우스	철파이프조 (보수비포함)	424	㎡	경북 김천시 아포음 방구백이길 ***	조○근	
			부대시설	관수시설,개폐시설,기 타시설일체	1	식			
			포도나무	R1~2	46	주			
			창고	블루스테트	7	㎡			
			관정	소형, 농업용	1	식			
56	아포음 지리	303-4, 304-3	포도하우스(연동형)	철파이프조 (보수비포함)	216	㎡	경북 김천시 아포음 지리 ***	이○선	
			부대시설	관수시설(미니쿨러), 자동개폐시설,환풍시설 , 배수시설(PE주름관), 기타시설일체	1	식			
			포도나무	R1~2	25	주			
			포도하우스(연동형)	철파이프조 (보수비포함)	300	㎡			
			부대시설	관수시설(미니쿨러) 자 동개폐시설, 배수시설 (PE주름관), 기타시설일체	1	식			
57	아포음 지리	303-1, 305-3	포도나무	R4~6	36	주	경북 김천시 아포음 지동길 ***	윤○숙	
			매실나무	R20	2	주			
			자두나무	R25	2	주			

일련 번호	물건소재지		물건의종류	구조 및 규격	수량	단위	소 주	유 소	자 성 명	비고
	동	지번								
58	아포읍 지리	301-7, 302-3	포도하우스(연동형)	철파이프조 (보수비포함)	173	㎡	경북 김천시 아포읍 망구백이길 ***			
			부대시설	관수시설(미니콜러),자 동개폐시설,배수시설 (PE주름관),기타시설 일체	1	식				
			포도나무	R2~3	21	주				
			자두나무	R13	1	주				
			자두나무	R8~10	3	주				
			복숭아나무	R4~5	6	주				
			살구나무	R15~20	3	주				
			대추나무	R4	2	주				
59	아포읍 지리	310-5	창고	철재강판	8	㎡	경북 김천시 아포읍 지동길 ***		권○형	
			창고	철재	1	식				
			살구나무	R20	2	주				

일련 번호	물건소재지		물건의종류	구조 및 규격	수량	단위	소유자		비고
	동	지번					주소	성명	
60			체리나무	R13~15	2	주	경북 김천시 아포읍 지동길 *** 권○형		
			엄나무	R4~5	4	주			
			감나무	R18	1	주			
			자두나무	R20~25 (관수시설등포함)	5	주			
			가스용기 보관소	철제강판	2	m ²			
	보일러실 및 다용도실	판넬조	18	m ²					
	화장실 및 창고	판넬조	5	m ²					
	창고	강관강판	66	m ²					
	창고 및 주거시설	경량철골조 판넬	74	m ²					
	관정		1	식					
관정실	판넬조	2	m ²						
동산	창고및주거시설내물품 일체	1	식						

일련 번호	물건소재지		물건의종류	구조 및 규격	수량	단위	소 주	유 소	자 성 명	비고
	동	지번								
61	아포읍 예리	773-8, 998-3	자두나무	R4~5	7	주	경북 김천시 아포읍 지동길 ***			
			대추나무	R6	2	주				
			아로니아	W2.0	5	주				
			밤나무	R10	1	주				
			밤나무	R6	2	주				
			자두나무	R8	8	주				
			자두나무	R2~3	6	주				
			구지뽕나무	R5	1	주				
			지주시설	철파이포조 (보수비포함)	310	m ²				
			부대시설	관수시설 (미니칼러)	1	식				
			농작물	도라지	3	m ²				
			울타리	파이프철선	50	m				
			관정	농업용	1	식				
모타실	FRP	1	식							

일련 번호	물건소재지		물건의종류	구조 및 규격	수량	단위	소유		비고
	동	지번					주소	자성명	
62	아포읍 예리	793-14	감나무	R20~30	2	주	경북 구미시 선산읍 교리 ***	최○기	
			대추나무	R3	1	주			
63	아포읍 예리	793-12	컨테이너	주택형 (3x6)	1	식	경북 구미시 선산읍 교리 ***	최○기	
			동산	컨테이너내 (에어컨외 물품일체)	1	식			
			가추	철파이프판넬	4	m			
			비닐하우스	철파이프조	42	m			
			동산	농자재류	1	식			
			수도시설	콘크리트 (용수관포함)	1	식			
			포도나무	R1~4(샤인, 거봉,가지포도)	8	주			
			지주시설	철파이프조	1	식			
			호도나무	R20~25	3	주			
			대추나무	R12	1	주			
대추나무	R5	1	주						

일련 번호	물건소재지		물건의종류	구조 및 규격	수량	단위	소유자		비고
	동	지번					주소	성명	
			사과나무	R10	2	주			
			자두나무	R3~4	2	주			
			블루베리	W0.8	2	주			
			복숭아나무	R6	1	주			
			복숭아나무	R3	1	주			
64	아포음 예리	793-15	관정	농업용	1	식	경북 구미시 선산읍 교리 ***	최○기	
			관정실	판넬조	1	m ²			
65	아포음 예리	791-1	관정	농업용	1	식	경북 김천시 아포읍 지리 ***	임○배	
			관정실	블록스레트	2	m ²			
			관정	소공	1	식			
			용수배관	40mm*100m	1	식			

일련 번호	물건소재지		물건의종류	구조 및 규격	수량	단위	소 주	유 소	자 성 명	비고
	동	지번								
66	아포음 예리	820-4	시설하우스 (연동형, 2중)	철파이프조 (보수비포함)	400	㎡	경북 김천시 아포음 방구백이길 ***			
			부대시설	관수시설(미니쿨러), 자동개폐시설, 컨트롤 박스, 배수시설(PE주름관), 기타시설일체	1	식				
			농막	철파이프조	53	㎡				
			동산	농자재, 기타물품일체	1	식				
			관정	대형, 150mm	1	식				
			관정실	콘크리트	1	식				
67	아포음 예리	821-1	포도나무	R4	1	주	경북 안동시 북주길 ***		김○환	
			농작물	아스파라거스	320	㎡				
			농막	강관조강판	42	㎡				
68	아포음 예리	837-4	포도하우스	철파이프조 (보수비포함)	384	㎡	경북 금릉군 아포음 예리 ***		김○문	
			부대시설	관수시설, 개폐시설, 기타시설일체	1	식				
			포도나무	R1~2	48	주				
			이동식화장실		1	식				

일련 번호	물건소재지		물건의종류	구조 및 규격	수량	단위	소 주	유 소	자 성 명	비고
	동	지번								
69	아포읍 예리	878-5, 878-6, 837-4	포도하우스	철파이프조 (보수비포함)	360	㎡	경북 금릉군 아포읍 예리 ****		김○문	
			부대시설	관수시설,개폐시설, 기타시설일체	1	식				
			포도나무	R2~3	66	주				
			호도나무	R18	1	주				
70	아포읍 예리	866-8	포도하우스	철파이프조 (보수비포함)	140	㎡	경북 금릉군 아포읍 예리 ****		김○문	
			부대시설	관수시설,개폐시설, 기타시설일체	1	식				
			포도나무	R2~3	25	주				
			농막	강관조강판	30	㎡				
70-1	아포읍 예리	868-3	관정	농업용	1	식	경북 금릉군 아포읍 예리 ****		김○문	
			포도하우스	철파이프조 (보수비포함)	832	㎡				
			부대시설	관수시설,개폐시설, 기타시설일체	1	식				
			포도나무	R2~3	117	주				
			관정	농업용	1	식				

일련 번호	물건소재지		물건의종류	구조 및 규격	수량	단위	소 주	유 소	자 성 명	비고
	동	지번								
71	아포읍 예리	876-3	건조기창고	강관강판	36	㎡	경북 김천시 아포면 지리 ***			
			곡물건조기	NCD-38AX	1	식				
			곡물적재함	1.8x2.6	1	식				
			동산	농자재류	1	식				
			관정	대공	1	식				
			비닐하우스	철파이프조	35	㎡				
			복숭아나무	R6~8	8	주				
			복숭아나무	R3~4	7	주				
			지주시설	철파이프조	200	㎡				
			부대시설	관수시설	1	식				
			감나무	R2	1	주				
			석류나무	H1.2	1	주				
			매실나무	R4	1	주				

일련 번호	물건소재지		물건의종류	구조 및 규격	수량	단위	소유자		비고
	동	지번					주소	성명	
71	아포음 예리	876-3	앵두나무	W1.0	1	주	경북 김천시 아포면 지리 ****	정○재	
			목단	W1.0	1	주			
			매실나무	R10~15	3	주			
			두릅나무		6	m ²			
			대추나무	R15	1	주			
			자두나무	R10	1	주			
			웃나무	R8~10	9	주			
			웃나무	R4~6	11	주			
			구지뽕나무	H1.0	1	주			
			호도나무	R30	1	주			
			뽕나무	R20	2	주			
			구지뽕나무	H2.0	1	군			
			곶담초		1	군			
			농작물	머위	26	m ²			

일련 번호	물건소재지		물건의종류	구조 및 구역	수량	단위	소 주	유 소	자 성 명	비고
	동	지번								
72	아포읍 지리	115-4	포도하우스	철파이프로조 (보수비포함)	406	㎡	경북 김천시 아포읍 지동길 ***			
			부대시설	관수시설, 개폐시설, 기타시설일체	1	식				
			포도나무	R1~3	58	주				
			복숭아나무	R10~15	4	주				
			자두나무	R15~18	3	주				
			감나무	R15	2	주				
			감나무	R8	1	주				
73	아포읍 지리	115-5	포도하우스(연동형)	철파이프로조 (보수비포함)	648	㎡	경북 김천시 아포읍 지동길 ***			
			부대시설	관수시설 (미니콜러), 자동개폐시설, 기타시설일체	1	식				
			보온시설	보온덮개시설	1	식				
			포도나무	R5~7,6년	96	주				
			감나무	R12~16	8	주				
			매실나무	R12~14	2	주				
			복숭아나무	R12	2	주				
밤나무	R14	3	주							

일련 번호	물건소재지		물건의종류	구조 및 규격	수량	단위	소 주	유 소	자 성 명	비고
	동	지번								
73-1	아포음 지리	116-3	포도하우스	철파이프조 (보수비포함)	550	㎡	경북 구미시 백산로5길 ***		윤○민	
			부대시설	관수시설, 기타시설 일체	1	식				
			포도나무	R 1~2	89	주				
			호안블럭		11	m				
74	아포음 지리	117-6, 117-8	포도하우스(연동형)	철파이프조 (보수비포함)	48	㎡	경북 김천시 아포음 지리 ***		최○호	
			부대시설	관수시설, 개폐시설, 기타시설일체	1	식				
			포도나무	R1~3	10	주				
			블루베리	W1.0	1	주				
75	아포음 지리	118-3, 118-4	포도하우스	철파이프조 (보수비포함)	96	㎡	경북 김천시 아포음 지동길 ***		임○수	
			부대시설	관수시설, 개폐시설, 기타시설일체	1	식				
			포도나무	R3~5	18	주				
			포도하우스	철파이프조 (보수비포함)	96	㎡				
76	아포음 지리	119-4, 191-3	부대시설	관수시설, 개폐시설, 기타시설일체	1	식	경북 김천시 아포면 지동 ***		정○재	
			포도하우스	철파이프조 (보수비포함)	96	㎡				

일련 번호	물건소재지		물건의종류	구조 및 규격	수량	단위	소 주	유 소	자 성 명	비고
	동	지번								
			포도나무	R1~2	18	주				
			두릅나무		3	㎡				
			오가피나무		1	주				
77	아포음 예리	85-11	오가피나무	W0.8	4	주	경상북도 김천시 아포음 예리길 ***		김○주	
			두릅나무	H0.5~1.0	7	㎡				
			두릅나무	R1~2	12	㎡				
			뽕나무	R10	2	주				
78	아포음 예리	454-2외	용수매관	30mm*130m	1	식	경상북도 김천시 아포음 예리길 ***		김○주	
79	아포음 예리	96-3	주택	조림식판넬	81	㎡	경북 김천시 아포음 예리 ***		박○하	
			회장실 및 보일러실	판넬조	5	㎡				
			창고	조적슬라브	67	㎡				
			창고	조적조	8	㎡				
			주택가추	강파이프강판	40	㎡				

일련 번호	물건소재지		물건의종류	구조 및 규격	수량	단위	소유		비고
	동	지번					주소	자성명	
			창고가추	강파이프강판	57	m ²			
			바닥	쇄석	188	m ²			
			수도시설	콘크리트	1	식			
			동산	농기구, 농자재, 선반, 기타물품일체	1	식			
80	아포읍 예리	460-1	자두나무	R20~25	4	주	경북 구미시 원평동 ****	윤○원	
			부대시설	관수시설	1	식			
81	아포읍 예리	429-3	배나무	R15~20	30	주	경북 김천시 아포읍 예2길 ***	김○덕	
			배나무	R25	3	주			
			호도나무	R30	1	주			
			호도나무	R3	1	주			
			감나무	R32	1	주			
			대추나무	R3	1	주			
			부대시설	관수시설	1	식			

일련 번호	물건소재지		물건의종류	구조 및 규격	수량	단위	소 유 자		비고
	동	지번					주 소	자 성 명	
82	아포음 예리	429-4	지주시설	철파이프조	150	m ²			
			관정	농업용	1	식			
83	아포음 예리	426-1	감나무	R14	1	주	경북 김천시 아포음 예2길 ***	김○택	
			울타리	그물망	45	m			
84	아포음 예리	454-2외	포도하우스	철파이프조 (보수비포함)	74	m ²			
			부대시설	관수시설 (미니쿨러), 개폐시설, 기타시설일체	1	식	경북 김천시 아포면 예동 ***	최○식	
			포도나무	R1~2	9	주			
			임구블럭	보도블럭	2	m ²			
			관정	소공	1	식			
84	아포음 예리	454-2외	PVC관	100mm*5m	1	식	경북 김천시 아포면 예동 ***	최○식	
			용수배관	30mm*70m	1	식			
			배수시설	350mm*8m	1	식			

일련 번호	물건소재지		물건의종류	구조 및 규격	수량	단위	소 주	유 소	자 성 명	비고
	동	지번								
85	아포읍 예리	426-1	PVC관	100mm*7m	1	식	경북 김천시 아포면 예동 ***		최○식	
			용수배관	50mm*300m	1	식				
86	아포읍 예리	426-1	용수배관	50mm*100m	1	식	경상북도 김천시 아포읍 예1길 ***		한○수	
			대추나무	R20	1	주				
87	아포읍 예리	421-3	대추나무	R3	1	주	경북 구미시 옥계북로 ***		권○욱	
			대추나무	R1	1	군				
			감나무	R15~20	8	주				
			감나무	R10	3	주				
			자두나무	R25	1	주				
			호도나무	R16	1	주				
			농작물	돼지감자	20	m ²				
			관정	농업용	1	식				

일련 번호	물건소재지		물건의종류	구조 및 구역	수량	단위	소 주	유 소	자 성 명	비고
	동	지번								
88	아포읍 예리	422-13, 422-14	창고	강관판넬	36	m ²	경북 김천시 아포읍 예리 ***			
			창고	강관강판	9	m ²				
			대문	철재	1	식				
			울타리	그물망	15	m				
			관정	농업용	1	식				
			관정실	판넬조	1	식				
			동산	농자재,신반	1	식				
			호도나무	R15	1	주				
89	아포읍 예리	720-3	호도나무	R8~10	8	주	경북 김천시 형곡동 ***		임○환	
			울타리	그물망	65	m				
			숯나무	R2	3	주				
90	아포읍 예리	728-1 번지신	두릅나무	R1~2	7	주	경북 김천시 아포읍 예리길 ***		김○문	

일련 번호	물건소재지		물건의종류	구조 및 구역	수량	단위	소 유 자		비고
	동	지번					주 소	성 명	
91	아포읍 예리	711-2	관정	농업용	1	식	대구 달서구 상인동 1****	장○욱	
92	아포읍 예리	748-1	철재교량	경량철골조 (6x2.6)	1	식	경북 김천시 아포읍 지리 ****	조○근	
93	아포읍 예리	750-1	용수시설	용수관, 에어펌프시설 포함	1	식	경북 구미시 상사동로24길****	이○인	
94	아포읍 예리	770-1 번지선	용수시설	용수관 포함	1	식	경북 구미시 송정동 3주공아파트 ****	박○수	
95	아포읍 예리	585-1	호도나무	R20	1	주	경북 구미시 경은로 ****	김○원	
95-1	아포읍 예리	576-9	배나무	R20~25	34	주	경북 김천시 아포읍 황소길 ****	박○오	
			부대시설	지주시설	1	식			
96	아포읍 예리	515-33	관정	농업용	1	식	경북 김천시 아포읍 인리 ****	박○복	
			자두나무	R8~10	3	주			
			복숭아나무	R8~10	2	주			
			복숭아나무	R3~5	9	주			
			감나무	R15	1	주			
			원추형지지대	철재(3)	1	식			

일련 번호	물건소재지		물건의종류	구조 및 규격	수량	단위	소 주	유 소	자 성 명	비고
	동	지번								
97	아포읍 예리	630-5, 산86	부대시설	철재지주시설 미니콜러시설	62	m	경북 김천시 아포읍 인리 ****			
			울타리	그물망(H1.5)	10	m				
			복숭아나무	R25~30	8	주				
			원추형지지대	철파이프(8)	1	식				
			매실나무	R15	1	주				
			체리나무	R3	2	주				
			부대시설	관수(미니콜러)시설, 지주시설	1	식				
			자두나무	R5	1	주				
98	아포읍 예리	998-3 (633 번지선)	감나무	R2~3	9	주			박○하	
			석류나무	W1.0	1	주				
			지지시설	철파이프조	55	m				
			관수시설	미니콜러	1	식				
			구지뽕나무	R8	1	주				

일련 번호	물건소재지		물건의종류	구조 및 규격	수량	단위	소유자		비고
	동	지번					주소	성명	
100	아포음 에리	998-3 (633 번지선)	자귀나무	R20	1	주			
			호도나무	R30~40	3	주			
			가죽나무	R15~20	12	주			
			가죽나무	R5~10	8	군			
			살구나무	R25	1	주			
			살구나무	R12	1	주			
			대추나무	R20~25	3	주			
			오염송	R18	2	주			
			두릅나무		2	m ²			
			포도나무	R8,지주대포함	1	주			
			살구나무	R5	1	주			
			무화과	W1.0	1	주			
			벚나무	R30	1	주			

일련 번호	물건소재지		물건의종류	구조 및 규격	수량	단위	소 주	유 소	자 성 명	비고
	동	지번								
101	아포읍 예리	678-2	울타리	라일락외	7	m	경북 김천시 아포읍 망구백이길 ***			
			철재하우스	철파이프조	9	m ²				
			관정	대공,150m/m	1	식				
102	아포읍 예리	366-2	관정실	판넬조	1	식	경북 김천시 아포읍 망구백이길 ***		박○석	
			관정	소형	1	식				
			복숭아나무	R20	2	주				
			복숭아나무	R6	1	주				
			자두나무	R20	1	주				
			대추나무	R8	1	주				
103	아포읍 예리	682-1	모과나무	R3	1	주	경북 김천시 아포읍 망구백이길 ***		김○수	
			복숭아나무	R18~22	11	주				
			복숭아나무	R8~10	3	주				
			복숭아나무	R2~4	2	주				
			복숭아나무	R2~4	2	주				

일련 번호	물건소재지		물건의종류	구조 및 규격	수량	단위	소유자		비고
	동	지번					주소	성명	
104			원추형지지대	철재(10)	1	식			
			부대시설	관수시설 (미니쿨러)	1	식			
			관정	대형,150mm	1	식			
			관정실	콘크리트	1	식			
			관정	농업용	1	식			
105	아포음 예리	687-1	복숭아나무	R20~25	9	주	경북 김천시 아포음 인리 ****	박용규	
			감나무	R2	2	주			
			대추나무	R7	1	주			
			호도나무	R6~8	2	주			
			부대시설	지주시설,관수시설 (미니쿨러)	1	식			
			배수시설	유공관, 100m/m	5	m			
			대문	강관조강관	1	식			
울타리	강관강관	11	m						
106	아포음 예리	970-2	대문	강관조강관	1	식	경북 금릉군 아포면 지동 ****	정○재	
			울타리	강관강관	11	m			

일련 번호	물건소재지		물건의종류	구조 및 규격	수량	단위	소 주	유 소	자 성 명	비고
	동	지번								
			관리사(바닥)	콘크리트	28	m ²				
			급수시설	PE관	1	식				
			동산	축산자재, 기타물품	1	식				
			관정	축산용	1	식				
			관정실	판넬조	1	식				
			자두나무	R8	1	주				
107	아포음 예리	968-2	자두나무	R2~3	3	주	대구 달서구 장산남로 ****)		조○근	
			복숭아나무	R3~5	2	주				
			매실나무	R15	1	주				
108	아포음 지리	317-2	자두나무	R10~12	6	주	경북 김천시 아포읍 한지2길 ****		조○찬	
			자두나무	R4~5	4	주				
			자두나무	R2	2	주				
			울타리	그물망	15	m				

일련 번호	물건소재지		물건의종류	구조 및 규격	수량	단위	소 주	유 소	자 성	비고
	동	지번								
109	아포읍 지리	306-4, 307-2, 308-1, 309-1	포도하우스 (연동형)	철파이프조 (보수비포함)	275	m ²	경북 김천시 아포읍 방구백이길 ***			
			부대시설	관수시설(미니콜러), 자동개폐시설,배수시설 (PE주름관), 기타시설일체	1	식				
			포도나무	R2~3	21	주				
			밤나무	R15~20	3	주				
			매실나무	R13	1	주				
			자두나무	R20~25	10	주				
110	아포읍 지리	312, 313-2, 312-1, 313-1	자두나무	R8~10	4	주	경북 구미시 상모동 ***		김○열	
			자두나무	R12	1	주				
			대추나무	R10	1	주				
			복숭아나무	R15	1	주				
			매실나무		1	주				
			두릅나무		1	주				
			지주시설	철파이프조 (보수비포함)	420	m ²				

일련 번호	물건소재지		물건의종류	구조 및 규격	수량	단위	소 주	유 소	자 성 명	비고
	동	지번								
			부대시설	관수시설 (미니쿨러)	1	식				
			농막	강관천막	18	㎡				
			관정	식수용	1	식				
			관정실	FRP	1	식				
			용수배관시설	PE관	1	식				
			복숭아나무	R30	1	주				
111	아포음 인리	24-1			15	m	경북 구미시 상모동 ****	김○열		
112	아포음 인리	158-3			60	m	부산 남구 유엔평화로41번길 ****	장○친		
113	아포음 인리	158-5, 158-6			2	주	경북 구미시 형곡로10길 ***	장○규		
114	아포음 인리	157-4, 1223		파이프조 (그물망,천막,목재) EGI(H2.0)	20	m	경상북도 김천시 아포읍 인리 ***	김○문		
			울타리	R15	1	주				

일련 번호	물건소재지		물건의종류	구조 및 규격	수량	단위	소 주	유 소	자 성 명	비고
	동	지번								
115	아포읍 인리	159-3	체리나무	R8	1	주	경북 김천시 아포면 인리 ****			
			체리나무	R4	1	주				
116	아포읍 인리	1223 (159-3)	울타리	그물망,메쉬	70	m	경북 김천시 아포면 인리 ****		백○범	
			농작물	고사리	15	m ²				
			호도나무	R20	1	주				
			호도나무	R27	1	주				
117	아포읍 인리	159-2	대추나무	R15~20	2	주	경북 김천시 아포면 인리 ****		백○범	
			오가피나무	w4.0	1	주				
			가죽나무	R18	1	주				
			가죽나무	R2	5	주				
			산딸나무	R10	1	주				
117	아포읍 인리	154, ****	감나무	R6	1	주	경북 구미시 송동로 154, ****		현○은	
			울타리	그물망	10	m				

일련 번호	물건소재지		물건의종류	구조 및 규격	수량	단위	소 유 자		비고
	동	지번					주 소	성 명	
118	아포음 인리	487-4, 488-1	관정	소공	1	식	경북 김천시 아포읍 인리 ***	임○규	
119	아포음 지리	522	이팝나무	R10~20	37	주	경북 구미시 지산동 ***	민○기	
			단풍나무	R10~15	5	주			
120	아포음 지리	515-1	관정	소공	1	식	경상북도 김천시 아포읍 지2길 ***	이○성	
			복숭아나무	R10~15	31	주			
121	아포음 지리	200-3	지지대시설	철판이프(원주형)	1	식	경북 구미시 봉곡동 391 현대아파트 101-1002	정○필	
			부대시설	관수시설,방조시설	1	식			
			유공관 (거름망 포함)	100mm*150m	1	식			
			관정	소공	1	식			
122	아포음 의리	8-32	바닥	콘크리트 (창고및관정실)	1	식	경북 구미시 형곡동 ***	신○도	
				관정	농업용 (부대시설포함)	1			
123	아포음 예리	793-14	관정	소공	1	식	경북 구미시 신산읍 교리 ***	최○기	
124	아포음 예리	750-1	감나무	15~20년,R16	1	주	경북 구미시 상사동로24길 ***	이○인	
			배나무	15년,R13	1	주			
			살구나무	R8	1	주			

일련 번호	물건소재지		물건의종류	구조 및 규격	수량	단위	소 유 자		비고
	동	지번					주소	성명	
125	아포읍 예리	682-1	흡관	500mm*30m	1	식	경북 김천시 아포읍 인리 ***	박○국	
			유공관	150mm.51m (보수비포함)	1	식			
126	아포읍 지리	525-1	포도나무	R6	11	주	경북 김천시 아포읍 지2길 ***	박○진	
			포도하우스 (연동형)	철파이프조 (보수비포함)	42.5	m ²			
127	아포읍 지리	301-8	부대시설	관수시설 (미니쿨러), 자동개폐시설, 배수시설 (PE주름관), 기타시설일체	1	식	경북 김천시 아포읍 망구백이길 ***	조○근	
			포도나무	R7	8	주			
128	아포읍 지리	302-4	살구나무	R15	1	주	경북 김천시 아포읍 망구백이길 ***	조○근	
			살구나무	R25	1	주			
			자두나무	R25	2	주			
			사과나무	3년	3	주			
			대추나무	12년	1	주			
			점적관수시설		1	식			