

경상북도



| | |
|--------|-----------|
| 선 람 | 기관(부서)의 장 |
| | |

제6989호 2025년 12월 4일(목)

경 상 북 도

■ 고 시

- 하천점용(공작물 설치) 허가 고시
(경상북도 고시 제2025-465호) 6

| | | | | | | | | |
|--------|--|--|--|--|--|--|--|--|
| 회 람 | | | | | | | | |
|--------|--|--|--|--|--|--|--|--|

발행인:경상북도지사 편집:대변인실

| | |
|------------------------------------------------------------------------------------------|----|
| ○ 지방하천 상계천 하천구역의 결정(변경) 및 지형도면(변경) 고시 (경상북도 고시 제2025-466호) | 7 |
| ○ 하천점용(공작물 설치)허가 고시 (경상북도 고시 제2025-467호) | 9 |
| ○ 사방지 지정 고시 (경상북도 고시 제2025-468호) | 10 |
| ○ 위탁업무 수행기관 지정 고시 (경상북도 고시 제2025-469호) | 12 |
| ○ 지방하천 동천 하천기본계획(변경), 하천구역의 결정(변경), 폐천부지 및 지형도면 등 변경 고시 (경상북도 고시 제2025-470호) | 13 |
| ○ 동고령IC 물류단지계획(변경) 승인 고시 (경상북도 고시 제2025-471호) | 19 |
| ○ 단호지구 수리시설개보수사업 시행계획승인 고시 (경상북도 고시 제2025-472호) | 23 |
| ○ 운산지구 수리시설개보수사업 시행계획승인 고시 (경상북도 고시 제2025-473호) | 26 |

■ 공 고

| | |
|------------------------------------------------------------------------|----|
| ○ 도로공사 시행허가 내용 공고 (경상북도 공고 제2025-2310호) | 29 |
| ○ 도로공사 시행허가 내용 공고 (경상북도 공고 제2025-2337호) | 30 |
| ○ 「건설산업기본법」 위반 협의 업체 소명자료 제출 요구 공시송달 공고 (경상북도 공고 제2025-2338호) | 31 |
| ○ 정보통신공사업자 폐업 공고 (경상북도 공고 제2025-2339호) | 35 |

- 도로공사 시행허가(변경) 내용 공고
(경상북도 공고 제2025-2345호) 36
- 도로공사 시행허가 내용 공고
(경상북도 공고 제2025-2346호) 37
- 건설산업기본법 위반 종합건설업체 행정처분(등록말소) 공시송달 공고
(경상북도 공고 제2025-2349호) 38
- 정보통신공사업자 폐업 공고
(경상북도 공고 제2025-2350호) 40
- 정보통신공사업자 폐업 공고
(경상북도 공고 제2025-2351호) 41

| |
|------------|
| 시 군 |
|------------|

■ **고 시**

- 김천 도시관리계획(학교) 결정(변경) 및 지형도면 고시 등
(김천시 고시 제2025-172호) 43
- 청도농공단지 개발실시계획(변경) 승인 고시
(청도군 고시 제2025-124호) 46
- 예천 군관리계획(공공청사) 결정 및 지형도면 등 고시
(예천군 고시 제2025-153호) 51

■ **공 고**

- 김천 도시관리계획(도로) 결정(변경)(안) 열람공고
(김천시 공고 제2025-2615호) 55

- 도시계획시설(도로:대로(1-13))사업 사업시행자 지정, 실시계획변경인가
 및 사업인정에 관한 주민 등의 의견청취를 위한 공람공고
 (안동시 공고 제2025-2710호) 59
- 칠곡 군계획시설(체육시설)사업 공사완료 공고
 (칠곡군 공고 제2025-1402호) 80

| |
|------------|
| 기 타 |
|------------|

■ 고 시

- 하천점용허가 고시
 (낙동강유역환경청 고시 제2025-696호) 83



경 상 북 도

고 시

경상북도 고시 제2025-465호

하천점용(공작물 설치) 허가 고시

하천법 제33조 제1항의 규정에 의거 하천점용을 허가하고 같은 법 제33조 제7항 및 같은 법 시행령 제38조의 규정에 의거 하천의 점용허가 사항을 아래와 같이 고시합니다.

2025. 12. 4.

경 상 북 도 지 사

| 연번 | 하천명 | 점용 목적 | 사업개요 및 점용면적 | 위 치 | 점 용 자 | | 점용 기간 |
|----|---------------|------------|----------------------------------------------------|-----------------------------------------|--------------------------------|------|---------------------------------------------------|
| | | | | | 주 소 | 성 명 | |
| 1 | 지방하천 (창평천) | 교 량 재가설 | 〈창평4교〉 L=16.0m, B=7.5m (영구 803㎡) (일시 - ㎡) | 경상북도 봉화군 봉성면 창평리 산17-7번지 외 3필지 | 경상북도 봉화군 봉화읍 봉화로 1111 | 봉화군수 | (영구) 허가일로부터 ~ 영구, (일시) 허가일로부터 - |

경상북도 고시 제2025-466호

지방하천 상계천 하천구역의 결정(변경) 및 지형도면(변경) 고시

지방하천 상계천에 대하여 「하천법」 제10조 및 같은 법 시행규칙 제4조 규정에 따른 하천구역의 결정(변경) 및 「토지이용규제 기본법」 제8조 규정에 따른 지형도면(변경) 등을 다음과 같이 고시합니다.

2025년 12월 4일

경 상 북 도 지 사

1. 하천구역의 결정(변경) 및 지형도면 (변경) 고시

「하천법」 제10조 및 같은 법 시행규칙 제4조 규정에 따른 하천구역의 결정(변경), 「토지이용규제 기본법」 제8조 및 같은 법 시행령 제7조 규정에 따른 지형도면 등을 다음과 같이 (변경) 고시합니다.

가. 하천구역의 결정(변경)

| 하천 명칭 | 하천 등급 | 하천구역의 구간(변경없음) | | | 면적(m ²) | | 결정(변경·폐지일 및 사유) |
|----------|----------|-------------------------------------------------|-----------------------------------------------|------------|---------------------|----------------------|-----------------------------------------|
| | | 기 점 | 종 점 | 거리 (km) | 당초 | 변경 | |
| 상계천 | 지방 하천 | 경북 영천시 고경면 삼포리 726-1번지선 (삼포지 여수로하단) | 경북 영천시 고경면 덕암리 392번지선 고촌천(지방) 합류점 | 3.16 | 136,180 | 132,905 (감 3,275) | 결 정 일 : 고시일 ·결정사유 : 하천구역 일부 변경 |

※ 변경 내용 : No.1+415 ~ No.1+750 좌안 무제부 구간 하천구역 일부 제외

나. 하천구역의 결정(변경) 및 지형도면(변경) 등 열람에 관한 사항

관계서류(토지세목, 지형도면 등)는 경상북도(수자원관리과) 및 하천의 관할 지역인 영천시(안전재난하천과)에 갖추어 놓았으니 관계인은 열람하시기 바랍니다.

붙임 : 1. 하천구역에 편입된 토지세목 조서 (열람장소 비치)

2. 하천구역이 표시된 지형도면 (열람장소 비치)

※ 열람장소

경상북도 수자원관리과(054-880-4068), 영천시 안전재난하천과(054-330-6375)

※ 「토지이용규제 기본법」 제8조 규정에 따른 지형도면 등은 토지이음 홈페이지(<http://www.eum.go.kr>)에서 열람 가능함

경상북도 고시 제2025-467호

하천점용(공작물 설치) 허가 고시

하천법 제33조 제1항의 규정에 의거 하천점용을 허가하고 같은 법 제33조 제7항 및 같은 법 시행령 제38조의 규정에 의거 하천의 점용허가 사항을 아래와 같이 고시합니다.

2025. 12. 4.

경 상 북 도 지 사

| 연번 | 하천명 | 점용 목적 | 사업개요 및 점용면적 | 위 치 | 점 용 자 | | 점용 기간 |
|----|---------------|------------|----------------------------------------|-----------------------------------------|--------------------------------|------|---------------------------|
| | | | | | 주 소 | 성 명 | |
| 1 | 지방하천 (창평천) | 교 량 재가설 | 〈창평4교〉 L=16.0m, B=7.5m (영구 803㎡) | 경상북도 봉화군 봉성면 창평리 산17-7번지 외 3필지 | 경상북도 봉화군 봉화읍 봉화로 1111 | 봉화군수 | (영구) 허가일로부터 ~ 영구 |

경상북도 고시 제2025-468호

사방지 지정 고시

「사방사업법」 제4조, 같은 법 시행령 제2조의 규정에 의거 다음과 같이 사방지를 지정하고 「토지이용규제 기본법」 제8조 및 같은 법 시행령 제7조의 규정에 따라 지형도면 등을 고시합니다.

2025년 12월 4일

경 상 북 도 지 사

1. 사방지 지정 내역 : 붙임 내역과 같음
2. 사방지 지정 사유 : 2025년도 사방사업 시행에 따른 사방지 지정
3. 사방지 지정 지형도면 : 게재생략
4. 게재 생략한 사방지 지정 지형도면은 경상북도 산림환경연구원 서부 지원(☎054-420-8700)에 비치하여 일반인에게 보입니다.

사방지지정 지정내역서

| 소 재 지 | | | | 지목 | 전체 면적 (㎡) | 지정 면적 (㎡) | 소유자 또는 점유자 | 성 명 | 사업종류 | 비고 |
|-------|----|----|------|----|-----------------|-----------------|--------------------|----------------|------|----------|
| 시군 | 읍면 | 리동 | 지 번 | | | | 주소 | | | |
| 고령계 | | | 2 | | 49,729 | 118 | | | | |
| 고령 | 성산 | 고탄 | 산110 | 임야 | 47,207 | 71 | 고령군 성산면 어곡리 132 | 진석호 | 사방댐 | 대표 지번 |
| 고령 | 성산 | 고탄 | 721 | 구거 | 2,522 | 47 | | 국(농림축산 식품부) | 사방댐 | |

경상북도 고시 제2025-469호

위탁업무 수행기관 지정 고시

「공동주택관리법」 제89조 및 같은 법 시행령 제95조에 따라 경상북도지사 업무의 위탁·수행기관을 다음과 같이 지정 고시합니다.

2025년 12월 4일

경 상 북 도 지 사

위탁업무 수행기관 지정 고시

| 위탁할 업무의 내용 | 위탁기간 | 수탁기관 | | |
|----------------------------------------------------------------------------------------------------------------------------------------------------------------------------------------------------------------------------------------------------------------------------------------------------------------------------------------------------------------------------------------------------|---------------------------------|--------------|-----|-------------------|
| | | 기관명 | 대표자 | 소재지 |
| 1. 법 제29조제4항 및 시행규칙 제7조에 따른 장기수선계획의 조정 교육 2. 법 제70조 및 법 시행규칙 제33조에 따른 다음 각 목의 업무에 관한 사항 가. 법 제70조제1항에 따라 주택관리업자와 관리사무소장 으로 배치받은 주택관리사등에 대한 공동주택관리 및 윤리 교육 나. 법 제70조제2항에 따라 관리사무소장으로 배치받으려는 주택관리사등(배치예정일부터 직전 5년 이내에 관리사무소장·공동주택관리기구의 직원 또는 주택관리업자의 임직원으로 종사한 경력이 없는 경우)에 대한 공동주택관리 및 윤리 교육 다. 법 제70조제3항에 따라 공동주택의 관리사무소장으로 배치받아 근무 중인 주택관리사등에 대한 공동주택관리 및 윤리에 대한 보수 교육 | 2026.01.01. ~ 2026.12.31. | 대한 주택 관리사 협회 | 하원선 | 서울특별시 금천구 벚꽃로 244 |

경상북도 고시 제2025-470호

지방하천 동천 하천기본계획(변경), 하천구역의 결정(변경), 폐천부지 및 지형도면 등 변경 고시

지방하천 동천에 대하여 「하천법」 제25조 및 같은 법 시행규칙 제13조 규정에 따른 하천기본계획(변경), 같은 법 제10조 및 같은 법 시행규칙 제4조 규정에 따른 하천구역의 결정(변경), 같은 법 제84조 및 같은 법 시행규칙 제39조 규정에 따른 폐천부지, 「토지이용규제 기본법」 제8조 규정에 따른 지형도면 (변경) 등을 다음과 같이 고시합니다.

2025년 12월 4일

경 상 북 도 지 사

1. 하천기본계획(변경) 고시

가. 하천기본계획(변경) 목적

경상북도에서 추진 중인 「형제바위지구 급경사지 붕괴위험지역 정비사업」과 관련된 동천 일부 구간의 횡단시설물 계획[동천1교 신설(No.6+831), 청기세월교 철거(No.7+492), 동천2교 신설(No.7+528)]을 변경 반영하고, 이에 따른 영향을 종합적으로 검토하여 하천기본계획을 변경함으로써 하천에 관한 종합적인 정비, 보전, 이용과 체계적인 하천 관리 방안의 지침으로 활용하고자 함

나. 연평균 강우량, 하천 수자원의 부족량 현황(변경없음)

다. 하천유역의 지역별, 홍수방어시설별 홍수배분계획(변경없음)

라. 하천의 주요지점별 기본홍수량·계획홍수량·계획홍수위 및 계획하폭(변경)

| 하천명 | 측점 (No.) | 기본홍수량 (m ³ /sec) | | 계획홍수량 (m ³ /sec) | | 계획홍수위 (EL.m) | | 계획하폭 (m) | | 비고 |
|--------|-------------|--------------------------------|-----|--------------------------------|--------|-----------------|--------|-------------|-----|-----------------|
| | | 당초 | 변경 | 당초 | 변경 | 당초 | 변경 | 당초 | 변경 | |
| 동천 | 0+000 | 612 | 612 | 612 | 612 | 191.00 | 191.00 | 128 | 128 | |
| | 4+376 | 599 | 599 | 597 | 597 | 203.08 | 203.08 | 76 | 76 | |
| | 6+800 | 599 | 599 | 597 | 597 | 211.14 | 211.14 | 68 | 68 | |
| | 6+831 | 599 | 599 | 597 | 597 | (211.19) | 211.21 | 68 | 68 | 동천1교 신설 |
| | 6+900 | 599 | 599 | 597 | 597 | 211.30 | 211.51 | 64 | 64 | |
| | 7+400 | 599 | 599 | 597 | 597 | 213.43 | 213.43 | 59 | 59 | |
| | 7+492 | 599 | 599 | 597 | 597 | 213.70 | 213.69 | 70 | 70 | 청기세 월교 철거 |
| | 7+500 | 599 | 599 | 597 | 597 | 213.70 | 213.69 | 70 | 70 | |
| | 7+528 | 599 | 599 | 597 | 597 | (213.70) | 213.84 | 67 | 67 | 동천2교 신설 |
| | 7+600 | 599 | 599 | 597 | 597 | 213.70 | 214.00 | 57 | 57 | |
| | 7+700 | 599 | 599 | 597 | 597 | 214.41 | 214.50 | 75 | 75 | |
| | 7+800 | 599 | 599 | 597 | 597 | 215.04 | 215.07 | 82 | 82 | |
| | 11+561 | 586 | 586 | 584 | 584 | 229.30 | 229.30 | 52 | 52 | |
| | 16+000 | 532 | 532 | 527 | 527 | 249.59 | 249.59 | 99 | 99 | |
| | 17+000 | 460 | 460 | 452 | 452 | 255.83 | 255.83 | 68 | 68 | |
| | 21+200 | 415 | 415 | 408 | 408 | 280.91 | 280.91 | 45 | 45 | |
| 23+900 | 315 | 315 | 304 | 304 | 303.05 | 303.05 | 45 | 45 | | |
| 26+069 | 315 | 315 | 304 | 304 | 323.31 | 323.31 | 31 | 31 | | |

※ 변경구간 : No.6+831 ~ No.7+800(계획홍수위 변경)

변경사유 : 동천1교 신설(No.6+831), 청기세월교 철거(No.7+492), 동천2교 신설
(No.7+528) 계획에 따른 계획홍수위 변경

마. 보전지구·복원지구·친수지구 현황(변경없음)

바. 하천기본계획의 열람에 관한 사항

관계도서·도면 등 상세한 내용은 경상북도(수자원관리과) 및 하천의 관할지역인
영양군(건설안전과)에 갖추어 놓았으니 관계인은 열람하시기 바랍니다.

※ 열람장소

경상북도 수자원관리과(054-880-4068), 영양군 건설안전과(054-680-6730)

2. 하천구역의 결정(변경) 및 지형도면(변경) 고시

「하천법」 제10조 및 같은 법 시행규칙 제4조 규정에 따른 하천구역의 결정
(변경), 「토지이용규제 기본법」 제8조 및 같은 법 시행령 제7조 규정에 따른
지형도면 등을 다음과 같이 (변경) 고시합니다.

가. 하천구역의 결정(변경)

| 하천 명칭 | 하천 등급 | 하 천 구 간 | | | 면적(m ²) | | 결정 (변경·폐지일 및 사유) |
|----------|----------|----------------------------------|---------------------------------------------|------------|---------------------|------------------------|-------------------------------------------|
| | | 기 점 | 종 점 | 거리 (km) | 당초 | 변경 | |
| 동천 | 지방 하천 | 경북 영양군 청기면 무진리 19-7번지 선 | 경북 영양군 입암면 연당리 157-1번지선 반변천(지방) 합류 | 26.07 | 1,773,990 | 1,772,841 (감 1,149) | ·결정일 : 고시일 ·결정사유 : 하천기본계획 (일부변경) |

※ 변경구간 : 영양군 청기면 상청리 15번지 등 9필지(No.7+000 ~ No.7+500)

변경사유 : 「형제바위지구 급경사지 붕괴위험지역 정비사업」 우회도로 설치에 따른 하천
구역 일부 변경

나. 하천구역의 결정(변경) 및 지형도면(변경) 등 열람에 관한 사항

관계서류(토지세목, 지형도면 등)는 경상북도(수자원관리과) 및 하천의 관할 지역인
영양군(건설안전과)에 갖추어 놓았으니 관계인은 열람하시기 바랍니다.

붙 임 : 1. 하천구역에 편입된 토지세목 조서(열람장소 비치)

2. 하천구역이 표시된 지형도면 등(열람장소 비치)

※ 열람장소

경상북도 수자원관리과(054-880-4068), 영양군 건설안전과(054-680-6730)

※ 「토지이용규제 기본법」 제8조에 따른 지형도면 등은 토지이음 홈페이지(<http://www.eum.go.kr>)
에서 열람 가능함

3. 폐천부지 등 고시

「하천법」 제84조 및 같은 법 시행규칙 제39조 규정에 따라 지방하천 동천의 폐천부지, 「토지이용규제 기본법」 제8조 및 같은 법 시행령 제7조 규정에 따른 지형도면 등을 다음과 같이 (변경) 고시합니다.

가. 폐천부지 등 고시

| 하 천 명 칭 | 하 천 등 급 | 폐천부지 | | | | 보전·처분에 관한 관리계획 | 발생년월일 (발생사유) | |
|---------|---------|----------------------|-----|----------------------|---|----------------|--------------------------------|--------------------|
| | | 위 치 | 지 목 | 면 적(m ²) | | | | |
| 동천 | 지방 하천 | 경북 영양군 청기면 상청리 15 | 답 | 2,958 | 중 | 16 | 「하천법」 제84조 및 「하천법」 제85조 규정에 따름 | 고시일 (하천기본 계획 일부변경) |
| | | 경북 영양군 청기면 상청리 15-4 | 답 | 745 | 중 | 517 | | |
| | | 경북 영양군 청기면 상청리 941-5 | 구 | 1,422 | 중 | 13 | | |
| | | 경북 영양군 청기면 상청리 13-4 | 답 | 4 | 중 | 4 | | |
| | | 경북 영양군 청기면 상청리 13-3 | 답 | 255 | 중 | 229 | | |
| | | 경북 영양군 청기면 상청리 12-2 | 답 | 346 | 중 | 250 | | |
| | | 경북 영양군 청기면 상청리 7-3 | 답 | 866 | 중 | 92 | | |
| | | 경북 영양군 청기면 상청리 7-2 | 답 | 454 | 중 | 16 | | |
| | | 경북 영양군 청기면 상청리 6-4 | 답 | 17 | 중 | 12 | | |

나. 폐천부지 및 지형도면(변경) 등 열람에 관한 사항

관계서류(토지세목, 지형도면 등)는 경상북도(수자원관리과) 및 하천의 관할지역인 영양군(건설안전과)에 갖추어 놓았으니 관계인은 열람하시기 바랍니다.

붙 임 : 1. 폐천구역에 편입된 토지세목 조서(열람장소 비치)

2. 폐천구역이 표시된 지형도면 등(열람장소 비치)

※ 열람장소

경상북도 수자원관리과(054-880-4068), 영양군 건설안전과(054-680-6730)

※ 「토지이용규제 기본법」 제8조에 따른 지형도면 등은 토지이음 홈페이지(<http://www.eum.go.kr>)

에서 열람 가능함

경상북도 고시 제2025-471호

동고령IC 물류단지계획(변경) 승인 고시

경상북도 고시 제2021-162(2021.05.20.)호 승인·고시, 경상북도 고시 제2023 -141 (2023.05.18.)호 및 경상북도 고시 제2023 -362(2023.11.20.)호로 변경 승인·고시된 「동고령IC 물류단지 계획」에 대하여 「물류시설의 개발 및 운영에 관한 법률」 제23조, 제29조 및 같은법 시행령 제16조, 제23조의 규정에 따라 다음과 같이 고시합니다.

2025년 12월 4일

경 상 북 도 지 사

1. 물류단지의 명칭 · 위치 및 면적(변경없음)

가. 명 칭 : 동고령IC 물류단지

나. 위 치 : 경상북도 고령군 성산면 득성리 56번지 일원

다. 면 적 : 113,695㎡

2. 물류단지의 지정목적 및 필요성(변경없음)

- 사업지는 2개 고속도로(중부내륙, 광주대구) JC가 연결하여 광역교통망에 접근이 용이하며, 동고령IC에 인접하여 물류비 절감 등의 기대효과와 지역간

·지역내 균형 발전을 도모하기 위한 물류사업의 전략적 육성 및 민간 물류 활동의 효율적 수행을 위한 지원체계를 확립 대구 공역권의 거점형 류기지로 활용하고자 함

3. 물류단지개발사업 시행자(변경없음)

| 업 체 명 | 대표자 | 주 소 | 법인등록번호 및 사업자등록번호 |
|-------------|-----|--------------------------|---------------------|
| (주)미래산업개발 | 김영달 | 경상북도 고령군 다산면 다산산단3길 55 | 170111-0147787 |
| (주)드림마트 | 심정희 | 경상북도 경산시 하양읍 대학로298길 25 | 178411-0058936 |
| 과미유통영농조합법인 | 김원배 | 경상북도 영천시 임고면 포은로 809-27 | 171571-0000633 |
| (주)국신FILTER | 성낙철 | 경상북도 고령군 성산면 성암로 46 | 175011-0011088 |
| (주)미래인네트웍스 | 김영달 | 경상북도 고령군 다산면 다산산단3길 55 | 657-88-00202 |
| (주)금성산업 | 이장춘 | 경상북도 성주군 월항면 장산리 1526 | 170111-0161943 |
| (주)클린 | 남민식 | 경상북도 고령군 다산면 다산산단3길 99 | 175011-0014636 |
| 하진산업(주) | 천영호 | 대구광역시 달성군 논공읍 논공로91길 69 | 170111-0395667 |
| (주)나호테크 | 이재근 | 경상북도 고령군 대가야읍 회천로 289 | 170111-0293887 |
| (주)새길 | 양재복 | 경상북도 고령군 대가야읍 쾌빈리 341-19 | 175011-0014058 |
| (주)동일스테인레스 | 박병수 | 대구광역시 달서구 성서공단남로 103 | 170111-0093120 |
| (주)제일산업 | 남이식 | 대구광역시 달성군 논공읍 북리 1-54 | 170111-0346256 |

4. 물류단지의 개발기간 및 개발방법(변경)

가. 개발기간 : 기 정 2018. 01. ~ 2025. 12. 31.

변 경 2018. 01. ~ 2026. 04. 30.

나. 개발방법 : 물류시설의 개발 및 운영에 관한 법률 제 27조 2항 5호에 의한 민간개발, 물류시설의 개발 및 운영에 관한 법률 제32조에 의한 수용·사용방식(실수요자 개발)

5. 토지이용계획 및 주요 기반시설계획(변경없음)

○ 경상북도 고시 제2023-362호(2023.11.20.)와 동일

6. 주요 유치업종 및 유치업종매치계획(변경없음)

○ 경상북도 고시 제2023-362호(2023.11.20.)와 동일

7. 재원조달계획 : 사업시행자 자체자금 및 금융비용으로 조달(변경없음)

○ 경상북도 고시 제2023-362호(2023.11.20.)와 동일

8. 수용 또는 사용의 대상이 되는 토지, 건축물 또는 토지에 장착한 물건의 세목과 소유자 및 「공익사업을 위한 토지 등의 취득 및 보상에 관한 법률」 제2조제5호에 따른 관계인의 성명 및 주소 : (변경없음)

○ 경상북도 고시 제2023-362호(2023.11.20.)와 동일

9. 물류단지의 개발을 위한 주요시설지원계획 : 해당사항 없음

10. 종전 토지소유자에 대한 환지계획 : 해당사항 없음

11. 「공유수면 관리 및 매립에 관한 법률」 제22조 및 제27조에 따른
공유수면매립 기본계획 : 해당사항 없음

12. 「국토의 계획 및 이용에 관한 법률」 제30조에 따른 도시·군관리계획
(변경없음)

○ 경상북도 고시 제2023-362호(2023.11.20.)와 동일

13. 「토지이용규제 기본법」 제8조제3항에 따른 지형도면 등 : 도면제재
생략(변경없음)

○ 경상북도 고시 제2023-362호(2023.11.20.)와 동일

14. 관계도서 열람방법 : 관계도서는 일반인이 열람할 수 있도록 경상북도
교통정책과(054-880-2698), 고령군 투자유치과
(054-950-6713)에 비치하고, 지형도면은 국토교통부
토지이용규제정보시스템(<http://luris.molit.go.kr>)
에서 열람 가능합니다.

경상북도 고시 제2025-472호

단호지구 수리시설개보수사업 시행계획승인 고시

「농어촌정비법」 제9조 규정에 의하여 단호지구 수리시설개보수사업 시행계획을 승인 하고 그 내용을 다음과 같이 고시합니다.

2025년 12월 4일

경 상 북 도 지 사

1. 사 업 목 적 : 노후되어 파손되거나 기능이 저하된 수리시설물을 보수 및 보강으로 재해위험 해소 및 시설물 안전 및 효율적인 유지관리

2. 사업내용 및 구역

- 위 치 : 경상북도 안동시 남후면 단호리 일원
- 수혜면적 : 13.0ha
- 사업개요
 - 제방 사석보강 A=450m²

- 물넘이방수로(물넘이 L=11m, H=2.5m, 방수로 L=220m, B=4.0m)
- 진입도로 L=293m, B=4.0m

3. 사업비소요액 : 2,145백만원

4. 사업예정기간 : 2025. 12. ~ 2028. 12. 31.

5. 사업효과 : 관개개선, 영농환경개선, 시설물 안정 및 재해예방

6. 사업시행자 : 한국농어촌공사 안동지사장

7. 수용 또는 사용할 토지·지장물의 세목조서 : 붙임 참조

8. 기 타 : 관계 설계도서는 한국농어촌공사 안동지사(☎054-850-5742)에서
비치하고 있으니 이해관계인은 열람하시기 바랍니다.

□ 수용 또는 사용할 토지의 세목조서

| 일련 번호 | 소재지 | | | 지번 | 지목 | 면적 | | 토지소유자 | | 관계인 | | | 비고 |
|----------|-----|----|----|-------|----|------------------|-----------------|----------------|----------------------------|----------------|----|-------------------|----|
| | 시 | 읍 | 리 | | | 공부상 면적 (㎡) | 편입 면적 (㎡) | 성명 또는 명칭 | 주소 | 성명 또는 명칭 | 주소 | 권리의 종류 및 내용 | |
| | 총 계 | | | 13필지 | | 43,669 | 4,285 | | | | | | |
| 1 | 안동 | 남후 | 단호 | 산98-3 | 임 | 1,785 | 1,785 | 마애 문중 | 마애동 247 | | | | |
| 2 | 안동 | 남후 | 단호 | 산98-2 | 도 | 992 | 62 | 이규동 | 마애동 247 | | | | |
| 3 | 안동 | 남후 | 단호 | 612-1 | 답 | 109 | 109 | 정동암 | 702 | | | | |
| 4 | 안동 | 남후 | 단호 | 613 | 답 | 284 | 284 | 강병태 | 서울특별시 금천구 가산동 237-57 | | | | |
| 5 | 안동 | 남후 | 단호 | 614 | 답 | 281 | 163 | 이도희 | 마애동 276 | | | | |
| 6 | 안동 | 남후 | 단호 | 615-1 | 답 | 549 | 549 | 정봉진 | 경상북도 구미시 형곡동 285-3 | | | | |
| 7 | 안동 | 남후 | 단호 | 623 | 임 | 536 | 536 | 김호덕 | 경상북도 안동시 남후면 대곡길 69 | | | | |
| 8 | 안동 | 남후 | 단호 | 산58-3 | 임 | 1,488 | 252 | 이규석 | 마애동 | | | | |
| 9 | 안동 | 남후 | 단호 | 산58-2 | 도 | 793 | 142 | 이규석 | 마애동 | | | | |
| 10 | 안동 | 남후 | 단호 | 산58-1 | 임 | 31,348 | 22 | 이규석 | 마애동 | | | | |
| 11 | 안동 | 남후 | 단호 | 630 | 전 | 4,377 | 310 | 정재국 | 안동군 풍산읍 단호동 670 | | | | |
| 12 | 안동 | 남후 | 단호 | 632 | 전 | 790 | 41 | 김호덕 | 경상북도 안동시 남후면 대곡길 69 | | | | |
| 13 | 안동 | 남후 | 단호 | 631 | 목 | 337 | 30 | 김호덕 | 경상북도 안동시 남후면 대곡길 69 | | | | |

경상북도 고시 제2025-473호

운산지구 수리시설개보수사업 시행계획승인 고시

「농어촌정비법」 제9조 규정에 의하여 운산지구 수리시설개보수사업 시행계획을 승인하고 그 내용을 다음과 같이 고시합니다.

2025년 12월 4일

경 상 북 도 지 사

1. 사 업 목 적 : 노후되어 파손되거나 기능이 저하된 수리시설의 보수·보강

2. 사업내용 및 구역

- 위 치 : 경상북도 고령군 운수면 봉평리 일원
- 수혜면적 : 65.1ha
- 사업개요
 - 운산취입보 언체 보수보강(L=167.4m, H=0.8m)
 - 에이프런 보수보강(L=202m, B=8.8m)
 - 세굴방지블럭(L=202m, B=6.0m)

3. 사업비소요액 : 2,854백만원

4. 사업예정기간 : 2025.10. ~ 2028. 12. 31.

5. 사업 효과 : 농업생산기반시설 정비를 통한 영농환경 개선

6. 사업시행자 : 한국농어촌공사 고령지사장

7. 기 타 : 관계 설계도서는 한국농어촌공사 고령지사(☎054-712-3416)
에서 비치하고 있으니 이해관계인은 열람하시기 바랍니다.



경 상 북 도

공 고

경상북도 공고 제2025-2310호

도로공사 시행허가 내용 공고

「도로법 시행령」 제34조제2항의 따라 다음과 같이 도로공사 시행에 대한 허가를 하였음을 공고합니다.

2025년 12월 4일

경 상 북 도 지 사

| | | | |
|------------------------------------------|------------------------------------------------|-------|-----------------------------------------|
| 도로의 종류 | 지방도 | 노 선 명 | 성산~원평선 (지방도905호선) |
| 공사의 종류 | 동고령IC 물류단지 진출입로 개설 | | |
| 공 사 구 간 | 경상북도 고령군 성산면 득성리 148-1번지 일원 | | |
| 시 행 장 소 | 상 동 | | |
| 목적 및 사유 | 동고령IC 물류단지의 원활한 진출입을 위한 지방도905호선 변속차로 및 교차로 설치 | | |
| 착 수 일 | 2025년 1월 2일 | 준공예정일 | (당초) 2025년 12월 31일 (변경) 2026년 4월 30일 |
| 변경사유 : 물류단지 조성 인허가 및 지장물 이설 협의 지연에 따른 연장 | | | |
| ※ 관련공고 : 경상북도 공고 제2025 - 6호(2025.1.2.) | | | |

경상북도 공고 제2025-2337호

도로공사 시행허가 내용 공고

「도로법 시행령」 제34조제2항의 따라 다음과 같이 도로공사 시행에 대한 허가를 하였음을 공고합니다.

2025년 12월 4일

경 상 북 도 지 사

| | | | |
|---------|-------------------------------------------------|-------|-----------------|
| 도로의 종류 | 국가지원지방도 | 노 선 명 | 88호선 (하남~양양) |
| 공사의 종류 | 백두대간 수목원 연결도로 확포장공사 | | |
| 공 사 구 간 | 경상북도 봉화군 춘양면 석현리 641-2번지 일원 | | |
| 시 행 장 소 | 상 동 | | |
| 목적 및 사유 | 국립 백두대간 수목원의 접근성 강화를 위해 지역개발사업을 통한 지방도 선형 개량 추진 | | |
| 착수에정일 | 2025년 12월 | 준공예정일 | 2027년 6월 30일 |
| | | | |

경상북도 공고 제2025-2338호

「건설산업기본법」 위반 혐의 업체 소명자료 제출 요구 공시송달공고

「건설산업기본법」 위반 혐의 업체에 대하여 소명자료 제출 요구 공문을 우편으로 발송하였으나, 폐문 부재 등의 사유로 송달이 불가능하여 「행정절차법」 제14조 제4항의 규정에 따라 다음과 같이 공시송달 합니다.

2025년 12월 4일

경 상 북 도 지 사

1. 공고내용 : 건설산업기본법 위반(건설공사대장 미통보) 혐의 업체 소명
자료 제출 요청

2. 대상업체

| 상호명 (대표자) | 업종 (등록번호) | 영업소재지 | 위반혐의 | 법적 근거 |
|------------------------------|--------------------------|-------------------------------------------------|---------------|-----------------------|
| (주)서보 (박철현) | 조경공사업 (01-0186) | 경상북도 상주시 낙양3길 55, 1층 | 건설공사대장 미통보 | 「건설산업기본법」 제99조 제3호 |
| 주식회사 연우토건 (나원상) | 토목건축 공사업 (03-0146) | 경상북도 경산시 강변동로 288, 1동 1315호 (정평역 리버뷰엘) | | |
| 가야종합건설 주식회사 (구교선) | 건축공사업 (03-0696) | 경상북도 문경시 산양면 산양공단1길 19-87, 2층2-3호 | | |
| 지산종합건설 주식회사 (정철오) | 건축공사업 (03-0926) | 경상북도 울진군 울진읍 동해대로 4351, 비동 | | |
| 모든종합건설 주식회사 (정서연) | 건축공사업 (16-0621) | 경상북도 포항시 북구 삼호로 509, 2층 | | |
| 이엘종합건설 주식회사 (정수정) | 조경공사업 (16-0187) | 경상북도 포항시 북구 흥해읍 초곡지구로57번길 3, 3층(임하빌딩) | | |
| 주식회사 유원종합건설 (김현동, 구자현) | 건축공사업 (16-0699) | 경상북도 청도군 이서면 학산길 45 | | |
| 주식회사 제스코 (박진성) | 건축공사업 (16-1055) | 경상북도 경산시 성암로 10 협화타운상가 201호 | | |
| 주식회사 민영 (김영민) | 건축공사업 (16-0962) | 경상북도 영주시 영주로72번길 21, 102호 (우현빌딩) | | |
| 주식회사 다인산업 (최경식) | 건축공사업 (16-0809) | 경상북도 의성군 다인면 서릉길 21 | | |

3. 제출장소 : 경상북도 안동시 풍천면 도청대로 455, 경상북도청 도시계획과

4. 귀하는 위 사항에 대하여 구술·정보통신망 또는 붙임 의견진술서 서식에 의하여 의견 제출을 할 수 있으며, 주장을 입증할 증거자료를 함께 제출할 수 있습니다. 다만, 정보통신망을 이용하여 의견을 제출하고자 하는 경우에는 미리 경상북도 도시계획과로 알려주시고, 의견을 제출한 후에 의견의 도달 여부를 담당자에게 확인하여 주시기 바랍니다.

5. 귀하께서 행정청에 출석하여 의견진술을 하고자 하는 경우에는 미리 그 사실을 알려 주시기 바라며, 의견제출 기한 내에 의견을 제출하지 아니한 경우에는 의견이 없는 것으로 간주하여 행정처분을 이행합니다.

6. 기타 궁금한 사항이 있으시면 경상북도 도시계획과(054-880-3916)로 문의하시기 바랍니다.

붙임 의견 제출서(서식) 1부

■ 행정절차법 시행규칙 [별지 제11호서식]

의견제출서

※ 아래의 유의사항을 읽고 작성하시기 바랍니다.

| | | |
|-------|----|------|
| 의견제출인 | 성명 | |
| | 주소 | 전화번호 |

| | | |
|------------|--------------|--------------------|
| 의견제출 내용 | ① 예정된 처분의 제목 | |
| | 당사자 | 성명(명칭) |
| | | 주소 (전화번호:) |
| | 의견 | |
| 기타 | | |

「행정절차법」 제27조제1항(제31조제3항)에 따라 위와 같이 의견을 제출합니다.

년 월 일

의견제출인

(서명 또는 인)

경상북도지사

귀하

유의사항

1. 기재란이 부족한 경우에는 별지를 사용하실 수 있습니다.
2. 증거자료 등을 첨부하실 수 있습니다.
3. 위 의견제출과 관련하여 문서를 받으신 경우에는 문서번호와 일자를 ①란에 함께 기재하여 주시기 바랍니다.

경상북도 공고 제2025-2339호

정보통신공사업자 폐업 공고

정보통신공사업법 제72조 및 같은 법 시행령 제55조의 규정에 의거 정보통신공사업자의 폐업내역을 다음과 같이 공고 합니다.

| 등록번호 | 상호 (대표자) | 영업소재지 | 폐업 사유 | 수리일자 |
|--------|--------------|--------------------------------------|-------|-------------|
| 540513 | 주식회사 인테크윈 | 경상북도 포항시 남구 대이로 41번길 4-1, 3층(대잠동) | 자진 폐업 | 2025.12.01. |

끝.

2025년 12월 4일

경 상 북 도 지 사

경상북도 공고 제2025-2345호

도로공사 시행허가(변경) 내용공고

「도로법 시행령」 제34조 제2항의 따라 다음과 같이 도로공사시행에 대한 허가(변경)를 하였음을 공고합니다.

2025년 12월 4일

경 상 북 도 지 사

| | | | |
|-------------------------------------------|------------------------------------------|-------|---------------------------------------|
| 도로의 종류 | 지방도 | 노 선 명 | 지방도905호선 (성산~남면) |
| 공사의 종류 | 다산~동고령 산업단지 연계 지방도 확포장 | | |
| 공 사 구 간 | 고령군 성산면 무계리 484-7 ~ 다산면 송곡리 1623-4 | | |
| 시 행 장 소 | 상동 | | |
| 목적 및 사유 | 지역경제 활성화 균형발전을 위한 고령다산, 동고령산업단지간 연계도로 확장 | | |
| 착 수 일 | 2020년 12월 9일 | 준공예정일 | (당초)2024년 6월 30일 (변경)2025년 12월 31일 |
| ※ 변경사유 : 수용재결 추진에 따른 사업기간 연장 | | | |
| - 관련공고 : 경상북도 공고 제2021-1596호, 제2020-1943호 | | | |

경상북도 공고 제2025-2346호

도로공사 시행허가 내용 공고

「도로법 시행령」 제34조제2항의 따라 다음과 같이 도로공사 시행에 대한 허가(변경)를 하였음을 공고합니다.

2025년 12월 4일

경 상 북 도 지 사

| | | | |
|-------------------------------|-----------------------------------------------------------|-------|----------------------------------------|
| 도로의 종류 | 지방도 | 노 선 명 | 청리~현서선 (지방도912호선) |
| 공사의 종류 | 안평지구 하천재해예방사업에 따른 지방도 선형개량 | | |
| 공 사 구 간 | 경상북도 의성군 안평면 창길리 731-1번지 일원 | | |
| 시 행 장 소 | 상 동 | | |
| 목적 및 사유 | 안평지구 하천재해예방사업과 지방도912호 연결교량 및 도로정비를 함께 시행하여 도로시설물의 안전성 강화 | | |
| 착 수 일 | 2025년 4월 22일 | 준공예정일 | (당초)2025년 12월 31일 (변경)2026년 12월 31일 |
| ※ 변경사유 : 용지 보상 지연에 따른 사업기간 연장 | | | |
| - 관련공고 : 경상북도 공고 제2025-853호 | | | |

경상북도 공고 제2025-2349호

건설산업기본법 위반 종합건설업체 행정처분(등록말소) 공시송달 공고

「건설산업기본법」을 위반한 건설사업자에 대하여 행정처분(등록말소)하고 그 내용을 통보하였으나, 폐문부재 등의 사유로 송달이 불가능하여 「행정절차법」 제14조 제4항에 따라 아래와 같이 공시송달 공고합니다.

2025년 12월 4일

경 상 북 도 지 사

1. 처분대상 및 내용

| 업체명 (대표자) | 업종 (등록번호) | 소재지 | 처분사유 | 처분내용 | 처분근거 |
|-------------------------|--------------------|-------------------------------------|---------------------------------------|-------------------------|--------------------------------|
| 지산종합건설 주식회사 (정철오) | 건축공사업 (03-0926) | 경상북도 울진군 울진읍 동해대로 4351, 비동 | 실태조사 미보고 영업정지 후 처분 종료일까지 미보고 | 등록말소 (2025. 12. 26.) | 「건설산업 기본법」 제83조 제8호의2 |

2. 이 건 처분에 이의가 있는 경우에는 처분을 받은 날부터 30일 이내에 이의신청서를 작성하여 해당 행정청에 이의신청을 할 수 있습니다.

3. (이의신청과 관계없이) 처분이 있음을 안 날부터 90일 이내에 처분청(처분을 행한 행정기관) 또는 중앙행정심판위원회에 행정심판을 청구하거나 법원에 행정소송을 제기할 수 있습니다.

4. 이의신청에 대한 결과를 통지받은 후 90일 이내에 처분청(처분을 행한 행정기관) 또는 중앙행정심판위원회에 행정심판을 청구하거나 법원에 행정소송을 제기할 수 있습니다.

5. 행정심판을 청구하는 경우, 온라인 행정심판(www.simpan.go.kr)을 이용하면 행정심판 청구, 사건 진행상황 열람, 재결서 송달 등을 온라인으로 편리하게 이용할 수 있습니다.

※ 기타 자세한 사항은 경상북도 도시계획과(☎054-880-3916)로 문의하시기 바랍니다

경상북도 공고 제2025-2350호

정보통신공사업자 폐업 공고

정보통신공사업법 제72조 및 같은 법 시행령 제55조의 규정에 의거 정보통신공사업자의 폐업내역을 다음과 같이 공고 합니다.

| 등록번호 | 상호 (대표자) | 영업소재지 | 폐업 사유 | 수리일자 |
|--------|--------------|---------------------|-------|-------------|
| 540494 | 대성계전 주식회사 | 경상북도 문경시 호계면 태봉1길 5 | 자진 폐업 | 2025.12.02. |

끝.

2025년 12월 4일

경 상 북 도 지 사

경상북도 공고 제2025-2351호

정보통신공사업자 폐업 공고

정보통신공사업법 제72조 및 같은 법 시행령 제55조의 규정에 의거 정보통신공사업자의 폐업내역을 다음과 같이 공고 합니다.

| 등록번호 | 상호 (대표자) | 영업소재지 | 폐업 사유 | 수리일자 |
|--------|-------------------|--------------------------------------------------------|-------|-------------|
| 540323 | (주)해동엔지니어링 이완형 | 경상북도 포항시 남구 지곡로 394, 제1벤처동 213-에이호(지곡동, 포항테크노파크) | 자진 폐업 | 2025.12.02. |

끝.

2025년 12월 4일

경 상 북 도 지 사



시 군

고 시

김천시 고시 제2025-172호

김천 도시관리계획(학교) 결정(변경) 및 지형도면 고시 등

김천시 삼락동 480번지 일원에 위치한 경북보건대학교에 대하여 「국토의 계획 및 이용에 관한 법률」 제30조, 제32조, 「경상북도 사무위임 조례」 제2조, 「토지이용규제 기본법」 제8조 규정에 의거 도시관리계획 결정(변경) 및 지형도면을 승인하고 이를 고시합니다.

2025년 12월 04일

김 천 시 장

1. 도시관리계획 결정(변경) 및 지형도면 등 작성 취지

가. 「국토의 계획 및 이용에 관한 법률」 제2조제4호 다목의 규정에 의한 기반시설의 설치·정비 또는 개량에 관한 계획으로 계획적 개발과 체계적 관리를 도모하기 위함

나. 「토지이용규제기본법」 제8조제2항의 규정에 의한 지형도면 등을 작성·고시함으로써 토지이용규제를 투명화 하고자 함

2. 도시관리계획 결정(변경) 및 지형도면 승인 조서

가. 공공·문화체육시설

1) 학교

■ 결정(변경) 조서

| 구분 | 도면 표시 번호 | 시 설 명 | 시설의 종류 | 위 치 | 면 적 (㎡) | | | 최 초 결정일 | 비 고 |
|----|----------|---------|--------|--------------|---------|---------|--------|--------------------|--------|
| | | | | | 기 정 | 변 경 | 변경후 | | |
| 변경 | ㉓ | 경북보건대학교 | 대학 | 삼락동 480번지 일원 | 60,843 | 증)1,189 | 62,032 | 경고 제123호 (‘75.7.5) | 경미한 변경 |

■ 결정(변경) 사유서

| 도면 표시 번호 | 시설명 | 결 정(변 경) 내 용 | 결 정(변 경) 사 유 |
|----------|---------|---------------------------------------------------------------------------------------------|----------------------------------------------------------------------------------------------------------------------------------|
| ㉓ | 경북보건대학교 | <ul style="list-style-type: none"> 면적 증가 A=60,843㎡→62,032㎡ 증) 1,189㎡ | <ul style="list-style-type: none"> 현재 대학시설로 결정된 부지에 추가 매입한 부지를 편입하여 학교시설을 확장함으로써 쾌적한 교육환경의 제공 및 시설의 효율성을 제고하고자 함. |

2) 학교 세부시설 조성계획 결정(변경) 조서

| 구 분 | 도면 표시 번호 | 시 설 명 | 시설의 세분 | 위 치 | 면 적 (㎡) | | | 최 초 결정일 | 비 고 |
|-----|----------------|-------------|-------------------------|-----|---------|---------|--------|-----------------------|------------------|
| | | | | | 기 정 | 변 경 | 변경후 | | |
| 변경 | ㉓ | 경북보건 대학교 | 학교시설 전체면적 | 삼락동 | 60,843 | 증)1,189 | 62,032 | 경고 제123호 ("75.7.5) | 금회 확장 |
| 소 계 | | | | | 60,843 | 증)1,189 | 62,032 | | |
| 기정 | 1 | 경북보건 대학교 | 교육기본 및 지원시설, 부속시설 | 삼락동 | 29,033 | - | 29,033 | - | - |
| 기정 | 2 | 경북보건 대학교 | 교육기본 및 지원시설, 연구시설 | 삼락동 | 5,120 | - | 5,120 | - | - |
| 변경 | 3 | 경북보건 대학교 | 교육기본 및 지원시설 | 삼락동 | 11,276 | 증)1,189 | 12,465 | - | 편의시설 부지확보 |
| 기정 | 4 | 경북보건 대학교 | 지원시설 | 삼락동 | 11,355 | - | 11,355 | - | - |
| 기정 | 5 | 경북보건 대학교 | 광장 | 삼락동 | 1,221 | - | 1,221 | - | - |
| 기정 | 6 | 경북보건 대학교 | 도로 | 삼락동 | 2,838 | - | 2,838 | - | 폭원10m 연장 274m |

■ 학교 세부시설 조성계획 결정(변경) 사유서

| 도면 표시번호 | 세 부 시설명 | 결 정(변 경) 내 용 | 결 정(변 경) 사 유 |
|------------|----------------|---------------------------------------------------------------------------------------------|-------------------------------------------|
| 3 | 교육기본 및 지원시설 | <ul style="list-style-type: none"> 면적 증가 A=11,276㎡→12,465㎡ 증) 1,189㎡ | - 교육기본 및 지원시설의 편의시설을 제공하기 위해서 변경하고자 함. |

3. 도시관리계획 결정(변경) 및 지형도면 : 도면 게재 생략

※ 「토지이용규제 기본법」 제8조에 의한 지형도면과 고시문 등은 토지이음(<http://www.eum.go.kr>)에서 열람이 가능

4. 관계도서는 김천시청 건설도시과 (054-420-6717)에 비치하고 있으며, 일반인에게 보입니다.

청도군 고시 제2025-124호

청도농공단지 개발실시계획(변경) 승인 고시

산업입지 및 개발에 관한 법률 제13조의4, 제19조 및 같은법 시행령 제23조 규정에 의거 청도농공단지 개발실시계획(변경)을 승인하고, 같은 법 제19조의2 및 같은법 시행령 제23조의2 규정에 의거 다음과 같이 변경 고시합니다.

2025년 12월 4일

청 도 군 수

1. 사업의 명칭(변경없음)

- 청도농공단지

2. 사업시행자의 성명(변경없음)

- 성 명 : 청도군수
- 주 소 : 경상북도 청도군 화양읍 범곡리 133

3. 사업의 목적(변경없음)

- 농외소득 증대로 지역경제 활성화
- 지역의 균형개발로 도,농간 소득격차 해소

4. 사업시행자의 위치 및 면적(변경없음)

- 위 치 : 경상북도 청도군 월곡리 300번지 일원
- 면 적 : 138,545㎡

5. 사업의 시행방법 및 시행기간(변경없음)

- 시행방법 : 공영개발
- 시행기간 : 1989. 12. 30. ~ 1991. 5. 13. (준공된 산업단지)

6. 토지이용계획 및 주요기반시설계획(변경없음)

가. 토지이용계획(변경없음)

| 구 분 | 면 적(㎡) | | | 구성비 (%) | 비 고 |
|--------|---------|----|---------|---------|-----|
| | 기정 | 변경 | 변경후 | | |
| 계 | 138,545 | - | 138,545 | | |
| 산업시설용지 | 108,236 | - | 108,236 | 78.1 | |
| 지원시설용지 | 8,441 | - | 8,441 | 6.1 | |
| 공공시설용지 | 21,868 | - | 21,868 | 15.8 | |
| 도 로 | 10,852 | - | 10,852 | 7.8 | |
| 녹 지 | 11,016 | - | 11,016 | 8.0 | |

나. 주요기반시설계획(변경없음) - 생략

7. 주요유치업종(변경)

가. 주요 유치업종(변경)

| 한국표준산업분류상의 유치업종 | | | 비 고 |
|-----------------|---------------------------------|---------------------------------|---------------------------|
| 중분류 | 업 종 | | |
| | 기 정 | 변 경 | |
| C10 | 음식료품 제조업 | 식료품 제조업 | |
| C11 | - | 음료 제조업 | 한국산업표준분류 개정에 따른 업종 재분류 |
| C13 | 섬유제품 제조업 | 섬유제품 제조업 | |
| C14 | 봉제외복 제조업 | 의복 및 모피제품 제조업 | |
| C16 | 목재 및 나무제품 제조업 | 목재 및 나무제품 제조업 | |
| C17 | 골판지, 종이용기 및 기타종이제품 제조업 | 펄프, 종이 및 종이제품 제조업 | |
| C22 | 플라스틱 제품 제조업 | 고무제품 및 플라스틱 제품 제조업 | |
| C23 | 비금속 광물제품 제조업 | 비금속 광물제품 제조업 | |
| C25 | 조립금속제품 제조업 | 금속가공제품 제조업 | |
| C26 | 전자부품, 컴퓨터, 영상, 음향 및 통신장비 제조업 | 전자부품, 컴퓨터, 영상, 음향 및 통신장비 제조업 | |
| C27 | 의료, 정밀 광학기기 및 사계 제조업 | 의료, 정밀 광학기기 및 사계 제조업 | |
| C28 | 전기장비 제조업 | 전기장비 제조업 | |
| C29 | - | 기타 기계 및 장비 제조업 | 금회 업종 추가 |
| C30 | 자동차 및 트레일러 제조업 | 자동차 및 트레일러 제조업 | |
| C31 | 기타 운송장비 제조업 | 기타 운송장비 제조업 | |
| D35 | - | 태양에너지발전업 (입주업체 지붕에 한함) | 금회 업종 추가 |
| L68 | - | 부동산업(부동산대업 L6811에 한함) | 금회 업종 추가 |

나. 업종별 배치계획(추가)

| 업 종 배 치 | | 면적(㎡) | 구성비(%) | |
|---------|----------------|------------------------------|---------|-------|
| A1 | C10 | 식료품 제조업 | 108,236 | 100.0 |
| | C11 | 음료 제조업 | | |
| | C13 | 섬유제품 제조업 | | |
| | C14 | 의복 및 모피제품 제조업 | | |
| | C16 | 목재 및 나무제품 제조업 | | |
| | C17 | 펄프, 종이 및 종이제품 제조업 | | |
| | C22 | 고무제품 및 플라스틱 제품 제조업 | | |
| | C23 | 비금속 광물제품 제조업 | | |
| | C25 | 금속가공제품 제조업 | | |
| | C26 | 전자부품, 컴퓨터, 영상, 음향 및 통신장비 제조업 | | |
| | C27 | 의료·정밀·광학기기 및 시계 제조업 | | |
| | C28 | 전기장비 제조업 | | |
| | C29 | 기타 기계 및 장비 제조업 | | |
| C30 | 자동차 및 트레일러 제조업 | | | |
| C31 | 기타 운송장비 제조업 | | | |

※ 태양에너지발전업 및 부동산임대업은 전체 블록에서 배치가능

8. 군관리계획 결정에 대한 「국토의 계획 및 이용에 관한 법률 시행령」

제25조 제6항 각호의 사항(변경없음) : 생략

9. 지형도면 고시 (변경없음) : 생략

- 토지이용규제기본법 제8조에 의한 지형도면 등은 토지이용규제정보시스템 (<http://www.eum.go.kr>)에서 열람이 가능

10. 관련도서 열람방법

- 관계도서는 청도군 새마을경제과(☎054-370-6234)에 비치하여 일반인에게 열람가능 합니다.

예천군 고시 제2025-153호

예천 군관리계획(공공청사) 결정 및 지형도면 등 고시

예천군 예천읍 석정리 37-2번지 군관리계획(공공청사) 결정에 대하여 「국토의 계획 및 이용에 관한 법률」 제30조, 제32조 및 「토지이용규제 기본법」 제8조에 따라 예천 군관리계획 결정 및 지형도면 등을 고시합니다.

2025년 12월 4일

예 천 군 수

1. 군관리계획 결정 조서

□ 비도시지역

가. 공공·문화체육시설

1) 공공청사 결정 조서

| 구분 | 도면 표시 번호 | 시설명 | 시설의 종류 | 위 치 | 면 적 (㎡) | | | 최 초 결정일 | 비고 |
|----|----------|-----------|--------|----------------|---------|----------|-------|---------|----|
| | | | | | 기 정 | 변 경 | 변경 후 | | |
| 신설 | 2 | 산불방지 대응센터 | 공공청사 | 예천읍 석정리 37-2번지 | - | 증) 3,604 | 3,604 | - | |

■ 공공청사 결정사유서

| 도면표시 번 호 | 시설명 | 결 정 내 용 | 결 정 사 유 |
|-------------|--------------|-------------------------------------------------------------------------------------|-----------------------------------------------------------------------------------------------------------------|
| 2 | 산불방지 대응센터 | <ul style="list-style-type: none"> 공공청사(산불방지 대응센터) 신설 A = 3,604㎡ | <ul style="list-style-type: none"> 산불방생 시 신속한 출동에 따른 초동 진화로 대형 산불로의 확산을 예방하고자 공공청사(산불방지 대응센터) 신설 |

2. 군관리계획 결정 도서 및 지형도면 등 : 게재 생략

※ 아래 결정도는 참고용 도면이므로 측량, 그 밖의 용도로 사용할 수 없으며, 그 외 「토지이용규제기본법」제8조에 의한 지형도면 등은 토지이음(<http://www.eum.go.kr>)에서 열람 가능함

3. 고시 관련 세부내용은 예천군청 도시과(☎054-650-6346)에서 열람 가능 합니다.

[참고] 군관리계획 결정도

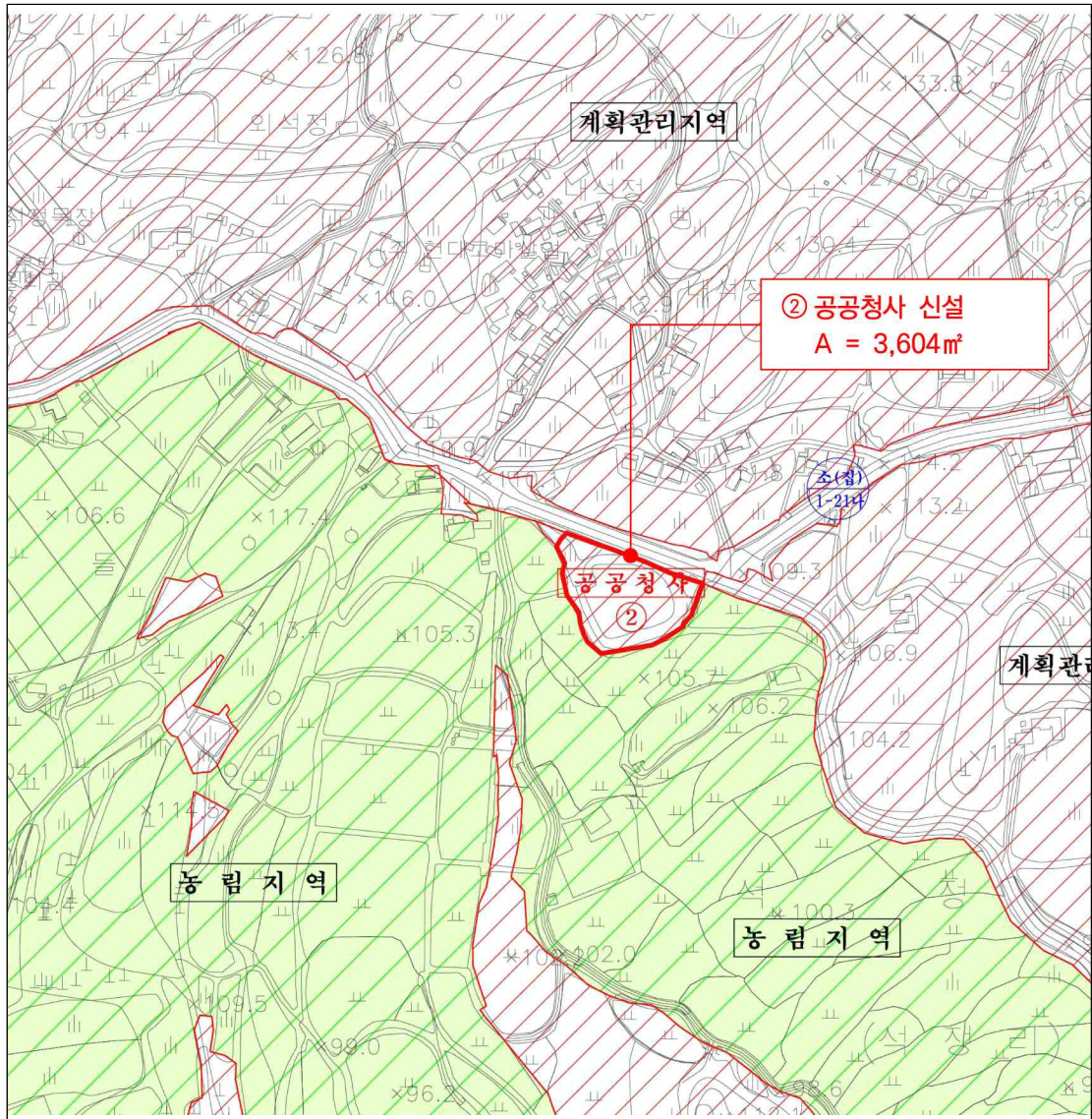



시 군

공 고

김천시 공고 제2025-2615호

김천 도시관리계획(도로) 결정(변경)(안) 열람공고

김천시 대항면 복전리 210-2번지 일원 직지도로(소로2-대항6) 정비공사를 위한 도시관리계획(도로) 결정(변경)(안)에 대하여 「국토의 계획 및 이용에 관한 법률」 제28조 및 같은 법 시행령 제22조, 「토지이용규제기본법」 제8조 규정에 따라 주민 등의 의견을 청취하고자 다음과 같이 공고하오니, 의견이 있으신 분은 열람기간 내에 의견서를 제출하여 주시기 바랍니다.

2025년 12월 4일

김 천 시 장

1. 사 업 명 : 도시관리계획(도로) 결정(변경)(안)

2. 주요내용

가. 도시관리계획 결정(변경)(안) 조서

1) 교통시설

가) 도로

| 구분 | 규 모 | | | | 기능 | 연장 (m) | 기 점 | 종 점 | 사용 형태 | 주 요 경과지 | 최 초 결정일 | 비고 |
|----|-----|----|------|-----------|----------|-----------|---------|---------|----------|------------|------------------------|----|
| | 등급 | 류별 | 번호 | 폭원 (m) | | | | | | | | |
| 기정 | 소로 | 2 | 대항6 | 8 | 국지 도로 | 498 | 중로1-대항1 | 중로1-대항1 | 일반 도로 | | 경고제106호 (‘91.3.21.) | |
| 변경 | 소로 | 2 | 대항6 | 8~10 | 국지 도로 | 594 | 중로1-대항1 | 중로1-대항1 | 일반 도로 | | “ | |
| 기정 | 소로 | 3 | 대항15 | 6 | 국지 도로 | 518 | 소로1-대항1 | 소로2-대항6 | 일반 도로 | | 경고제209호 (‘79.7.13.) | |
| 변경 | 소로 | 3 | 대항15 | 6 | 국지 도로 | 412 | 소로1-대항1 | 소로2-대항6 | 일반 도로 | | “ | |

나) 결정(변경)사유서

| 변 경 전 도 로 명 | 변 경 후 도 로 명 | 결 정 내 용 | 결 정 사 유 |
|----------------|----------------|----------------------------------------------------------------|------------------------------------------------------------------------------|
| 소로2-대항6 | 소로2-대항6 | · 소로2-대항6 선형변경 - L = 498m → 594m 증) 96m - B = 8m → 8~10m | ·관광객과 주민 모두가 편리하게 이용할 수 있는 교통환경 조성을 위한 복전리 직지도로 정비공사에 따른 선형변경 |
| 소로3-대항15 | 소로3-대항15 | · 소로3-대항15 선형축소 - L = 518m → 412m 감) 106m | ·소로2-대항15 변경에 따른 선형축소 |

3. 열람기간 및 장소

- 열람기간 : 2025. 12. 4. ~ 2025. 12. 23.
- 열람장소 : 김천시청 도로철도과
- ※ 열람내용 및 관계서류 : 게재 생략(열람장소에 비치)

4. 기타 자세한 사항에 대하여는 김천시 도로철도과(☎054-420-6893)로 문의하여 주시기 바라며, 참고로 본 도시관리계획 결정(변경)(안)은 결정된 내용이 아니므로, 향후 행정절차 이행과정에서 변경될 수 있습니다.

열 램 의 건 서

| | | | |
|-----|-------------------------|-------|-------------|
| 건 명 | 김천 도시관리계획(도로) 결정(변경)(안) | 접수번호 | |
| | | 접 수 일 | 2025. 12. . |

| | |
|-----|--|
| 의 건 | |
|-----|--|

「국토의 계획 및 이용에 관한 법률」 제28조 및 같은법 시행령 제22조, 「토지이용규제기본법」 제8조의 규정에 의하여 열람·공고한 김천 도시관리계획(도로) 결정(변경)(안)에 대하여 위와 같이 의견을 제출합니다.

2025년 12월 일

주 소 :
 성 명 : (인)
 연 락 처 :

김천시장 귀하

안동시 공고 제2025-2710호

**도시계획시설(도로:대로(1-13))사업 사업시행자 지정,
실시계획변경인가 및 사업인정에 관한 주민 등의
의견청취를 위한 공람공고**

안동시 고시 제2020-149호(2020. 6. 29.)호로 실시계획인가된 안동시 송현동, 이천동 일원 도시계획시설[도로:대로(1-13)] 사업의 실시계획에 대하여 「국토의 계획 및 이용에 관한 법률」 제86조, 제88조에 따라 사업시행자 지정 및 실시계획변경인가를 위하여 같은 법 제90조 및 같은 법 시행령 제99조, 「공익사업을 위한 토지등의 취득 및 보상에 관한 법률」 제21조 및 같은 법 시행령 제11조 규정에 따라 다음과 같이 관계서류를 공람 하오니, 토지소유자 및 이해관계인은 사업시행에 의견이 있을 시 공람기간 내 의견서를 제출하여 주시기 바랍니다.

2025년 12월 4일

안 동 시



1. 사업개요 (변경없음)

| 사 업 명 | 사업규모 | 사 업 구 간 | | 도시계획 지정승인근거 |
|-------------------------------------|-------------------------------|--------------|---------------|-------------------------------------|
| | | 시 점 | 종 점 | |
| 송현 사단~ 안기간도로 (대로1-13) 개설공사 | 도로개설 L=1,410.0m B=35.0m | 송현동 118-2 | 이천동 560-10 | 경상북도 고시 제2024-321호 (2024.09.02.) |

2. 사업의 종류 및 명칭 (변경없음)

- 사업의 종류 : 도시계획시설사업(도로)
- 사업의 명칭 : 송현 사단~안기간도로(대로1-13) 개설공사

3. 사업의 규모 및 면적 (변경있음)

- 당초 : 도로(대로1-13호선) : 사업면적= 60,651㎡, 도로개설 L=1,410m, B=35.0m
- **변경** : 도로(대로1-13호선) : 사업면적= 52,195㎡, 도로개설 L=1,410m, B=35.0m

4. 변경사유

- 사업기간 연장
- 소유권 이전에 따른 소유자 변경
- 수용 또는 사용할 토지 및 지장물 조서 변경

5. 사업시행자의 성명 및 주소 (변경없음)

- 성 명 : 안동시장
- 주 소 : 안동시 퇴계로 115(명륜동)

6. 사업의 착수 및 준공예정일 (변경있음)

- 당초 : 인가일로부터 ~ 2025년 12월 31일
- **변경** : 인가일로부터 ~ 2029년 12월 31일

7. 수용 또는 사용할 토지 또는 지장물의 소재지·지번·지목 및 면적, 소유권과 소유권외 권리의 명세 및 그 소유자, 권리자의 주소, 성명 (변경있음) : 붙임과 같음

8. 공람기간 : 공고일로부터 14일간

9. 공람 및 의견제출 장소 : 안동시청 도시디자인과(☎054-840-5409)

□ 수용 또는 사용할 토지조서(변경)

| 일련 번호 | 소재지 | | | | 지목 | 면적 (㎡) | | 소유자 | | 관계인 | | | 비고 |
|----------|-----|----|----------|----------|----|-----------|----------|----------------------------------------------------------------------------------------------------------------------------------------|---------------------------------|--------------|--------------|--|------|
| | 시 | 동 | 담초 지번 | 편입 지번 | | 공부상 면적 | 편입 면적 | 주소 | 성명 | 권리의종류 및내용 | 성명 | | |
| 1 | 안동 | 송현 | 118-2 | 118-2 | 답 | 38 | 38 | 공 | 안동시 | | | | 변경없음 |
| 2 | 안동 | 송현 | 119-2 | 119-2 | 답 | 599 | 599 | 공 | 안동시 | | | | 변경없음 |
| 3 | 안동 | 송현 | 120-3 | 120-3 | 답 | 673 | 673 | 공 | 안동시 | | | | 변경없음 |
| 4 | 안동 | 송현 | 121-8 | 121-8 | 답 | 736 | 736 | 공 | 안동시 | | | | 변경없음 |
| 5 | 안동 | 송현 | 121-10 | 121-13 | 답 | 695 | 618 | 경상북도 안동시 송현동 120-0 칠곡군 북삼면 인평리 1080-0 | 임0명 전0진 | 근저당권 지상권 | 안동농업 협동조합 | | 기정 |
| 5 | 안동 | 송현 | 121-13 | 121-13 | 답 | 618 | 618 | 공 | 안동시 | | | | 변경 |
| 5 | 안동 | 송현 | 121-10 | 121-10 | 답 | 695 | 17 | 경상북도 안동시 송현동 120-0 칠곡군 북삼면 인평리 1080-0 | 임0명 전0진 | 근저당권 지상권 | 안동농업 협동조합 | | 기정 |
| - | 안동 | 송현 | 121-10 | 121-10 | 답 | 77 | - | 경상북도 예천군 예천읍 양공로 60-20, 101동 600호(이테크코아루) | 윤0호 | | | | 변경 |
| 6 | 안동 | 송현 | 121-6 | 121-12 | 답 | 980 | 249 | 경상북도 안동시 새골1길 10(운안동) 안동시 송현동 120-0 안동시 용상동 1563 주공01비트 400동 400호 울산 울주군 안양읍 반천리 1023-51 현대0비트 100동 300호 안동시 평화동 370-30 | 권0찬 권0화 권0수 권0숙 권0식 | | | | 기정 |
| 7 | 안동 | 송현 | 121-12 | 121-12 | 답 | 249 | 249 | 공 | 안동시 | | | | 변경 |

| 일련 번호 | 소재지 | | 지목 | 면적 (㎡) | 소유자 | | 성명 | 관계인 | | 비고 |
|----------------------------------|-----|----|-------|--------|----------|----------|----------------------------------------|-----|--------------|----|
| | 시 | 동 | | | 당초 지번 | 편입 지번 | | 주소 | 권리의종류 및내용 | |
| 6-1 | 안동 | 송현 | 121-6 | 980 | 답 | 134 | 경상북도 안동시 새칼길 10(운안동) | 권○찬 | | 기정 |
| | | | | | | | 안동시 송현동 120-0 | 권○화 | | |
| | | | | | | | 안동시 용상동 1563 주공4아파트 400동 400호 | 권○수 | | |
| | | | | | | | 울산 울주군 언양읍 반천리 1023-51 현대아파트 100동 300호 | 권○숙 | | |
| - | 안동 | 송현 | 121-6 | 731 | 답 | - | 안동시 평화동 370-30 | 권○식 | | 변경 |
| | | | | | | | 경상북도 안동시 새칼길 10(운안동) | 권○찬 | | |
| | | | | | | | 안동시 송현동 120-0 | 권○화 | | |
| | | | | | | | 안동시 용상동 1563 주공4아파트 400동 400호 | 권○수 | | |
| 7 | 안동 | 송현 | 산23-1 | 1,544 | 임 | 1,544 | 울산 울주군 언양읍 반천리 1023-51 현대아파트 100동 300호 | 권○숙 | | 기정 |
| | | | | | | | 안동시 평화동 370-30 | 권○식 | | |
| | | | | | | | 구미시 선산을 이문리 500 | 주○덕 | | |
| | | | | | | | 경주시 동천동 702-12 우주로얄맨션300-1200 | 조○주 | | |
| | | | | | | | 대구 달서구 이곡동 1332 성서무지개타운 100-400 | 백○정 | | |
| | | | | | | | 대구 달서구 장기동 809 영남네오빌파크 100-200 | 박○준 | | |
| | | | | | | | 대구 동구 효목동 337 태왕메트로시티 100-1300 | 홍○현 | | |
| | | | | | | | 포항시 남구 해동동 40-10 | 조○제 | | |
| | | | | | | | 경산시 진량읍 양기리 403-3 초원장미타운 100-1300 | 이○연 | | |
| | | | | | | | 대구 달서구 파호동 89 성서삼성명가타운 210-400 | 남○자 | | |
| | | | | | | | 포항시 북구 용흥동 366 우방타운 120-300 | 장○녀 | | |
| | | | | | | | 부산 부산진구 양정동 458-5 현대아파트 100-2100 | 박○혜 | | |
| | | | | | | | 대구 남구 대명동 3056-38 에이-300 | 김○희 | | |
| | | | | | | | 대구 수성구 신매동 580 시지칭솔타운 210-800 | 이○자 | | |
| 대구 동구 송정동 200 | 박○순 | | | | | | | | | |
| 울산 남구 삼산동 1529-1 벽산강변타운 100-1700 | 유○근 | | | | | | | | | |
| 대구 북구 관음동 1280-0 | 김○일 | | | | | | | | | |
| 대구 북구 동천동 915 칠곡3차화성타운 100-1000 | 백○희 | | | | | | | | | |
| 대구 달서구 감삼동 146-36 감삼그랜드뷰 900호 | 반○복 | | | | | | | | | |

| 일련 번호 | 소재지 | | | 지목 | 면적 (㎡) | | 소유자 | 성명 | 관계인 | | 비고 |
|--------------------------------------------------|---------------------|----|-------|-------|-----------|----------|-------|------------------------------------|--------------|----|----|
| | 시 | 동 | 지구 | | 공부상 면적 | 편입 면적 | | | 관리의종 류및내용 | 성명 | |
| 7 | 안동 | 송현 | 산23-1 | 산23-1 | 임 | 1,544 | 1,544 | 대구광역시 달서구 용산동 807 용산우방타운 100-300 | 김○남 | | 기정 |
| | | | | | | | | 대구 달서구 죽전동 390-0 | 박○점 | | |
| | | | | | | | | 대구 서구 평리동 1410-0 | 김○자 | | |
| | | | | | | | | 대구 달서구 호산동 350 성서삼성한국형아파트 110-1300 | 정○량 | | |
| | | | | | | | | 대구 달서구 호산동 350 성서삼성한국형아파트 110-1600 | 최○미 | | |
| | | | | | | | | 대구 북구 팔달동 52 청구타운 2001 100-300 | 장○경 | | |
| | | | | | | | | 대구 동구 신암동 681-6 르고개상가아파트 500호 | 이○화 | | |
| | | | | | | | | 대구 서구 평리동 1080-0 | 정○원 | | |
| | | | | | | | | 대구 달서구 용산동 414-1 성서차영남우방타운 100-900 | 강○욱 | | |
| | | | | | | | | 울진군 원남면 매화리 1150-0 | 박○진 | | |
| | | | | | | | | 부산 해운대구 재송동 1023 삼익아파트 2-1200 | 노○우 | | |
| | | | | | | | | 부산 수영구 광안동 516-11 명인트윈빌 비동 200호 | 송○호 | | |
| | | | | | | | | 안동시 태화동 60-0 | 이○희 | | |
| | | | | | | | | 대구 달서구 용산동414-1 성서1차영남우방타운 100-310 | 권○훈 | | |
| 대구 달서구 장기동 809 영남테오빌파크 100-400 | 조○자 | | | | | | | | | | |
| 서울특별시 송파구 문정동 130-10 | 최○희 | | | | | | | | | | |
| 경기도 남양주시 불암로336,230동110호 (별내동,별사랑마을 모아미래도아파트) | 배○경 | | | | | | | | | | |
| 경상북도 예천군 감천면 장산1길 30 | 오○근 | | | | | | | | | | |
| 경상북도 안동시 목성교길 12-10,비동 300호(목성동) | 이○석 | | | | | | | | | | |
| 대구광역시 북구 매천로 73,110동 1700호 (매천동,태천휴먼시아1단지) | 박○락 | | | | | | | | | | |
| 대구광역시 수성구 범어동 906-1 범어유림노르웨이숲 100-1900 | 오○훈 | | | | | | | | | | |
| 경상북도 안동시 정백이골길 40(안막동) | 주식회사 정○○ 발효딩스 | | | | | | | | | | |
| 6 | 안동 | 송현 | 산23-1 | 임 | 1,544 | 1,544 | 공 | 안동시 | | 변경 | |

| 일련 번호 | 소 재 지 | | | 지목 | 면 적 (㎡) | 소 유 자 | | 성 명 | 관 계 인 | | 비고 |
|----------|-------|----|----------|-------|---------|-------|-----------------------------------------------------|--------------|-------|--|----|
| | 시 | 동 | 당초 지번 | | | 주 소 | 권리의종류 및내용 | | 성 명 | | |
| 8 | 안동 | 송현 | 122 | 122-1 | 2,069 | 350 | 대구광역시 달서구 장산남로 33, 100동800호 (용산동, 용산롯데캐슬그랜드) | 권○필 | | | 기정 |
| 8 | 안동 | 송현 | | 122-1 | 350 | 350 | 공 | 안동시 | | | 변경 |
| 8-1 | 안동 | 송현 | | 122 | 2,069 | 128 | 대구광역시 달서구 장산남로 33, 100동800호 (용산동, 용산롯데캐슬그랜드) | 권○필 | | | 기정 |
| - | 안동 | 송현 | | 122 | 1,719 | - | 대구광역시 달서구 장산남로 33, 100동800호 (용산동, 용산롯데캐슬그랜드) | 권○필 | | | 변경 |
| 9 | 안동 | 송현 | 123-2 | 123-5 | 1,851 | 1,291 | 안동시 범상동 80 | 안동권씨 신○○중 | | | 기정 |
| 10 | 안동 | 송현 | | 123-5 | 1,291 | 1,291 | 공 | 안동시 | | | 변경 |
| 9-1 | 안동 | 송현 | | 123-2 | 1,851 | 101 | 안동시 범상동 80 | 안동권씨 신○○중 | | | 기정 |
| - | 안동 | 송현 | | 123-2 | 560 | - | 안동시 범상동 80 | 안동권씨 신○○중 | | | 변경 |
| 10 | 안동 | 송현 | 123-1 | 123-3 | 2,149 | 6 | 안동시 범상동 80 | 안동권씨 신○○중 | | | 기정 |
| 9 | 안동 | 송현 | | 123-3 | 6 | 6 | 공 | 안동시 | | | 변경 |
| 10-1 | 안동 | 송현 | | 123-1 | 2,149 | 263 | 안동시 범상동 80 | 안동권씨 신○○중 | | | 기정 |
| - | 안동 | 송현 | | 123-1 | 1,533 | - | 안동시 범상동 80 | 안동권씨 신○○중 | | | 변경 |
| 11 | 안동 | 송현 | 123-1 | 123-4 | 2,149 | 610 | 안동시 범상동 80 | 안동권씨 신○○중 | | | 기정 |
| 11 | 안동 | 송현 | | 123-4 | 610 | 610 | 공 | 안동시 | | | 변경 |
| 12 | 안동 | 송현 | 124-2 | 124-4 | 2,840 | 1,122 | 서울특별시 송파구 위례성대로12길 25,100동800호 (방이동, 신구블레스벨리아파트) | 김○철 | | | 기정 |
| 13 | 안동 | 송현 | | 124-4 | 1,122 | 1,122 | 공 | 안동시 | | | 변경 |

| 일련 번호 | 소재지 | | | 지목 | 면적 (㎡) | | 소유자 | 성명 | | 관계인 | 비고 |
|----------|-----|----|----------|----|-----------|----------|-----------------------------------------------------------|--------------|-----|------------------------------|----|
| | 시 | 동 | 당초 지번 | | 공부상 면적 | 현입 면적 | | 권리의종류 및내용 | 성명 | | |
| 12-1 | 안동 | 송현 | 124-2 | 답 | 2,840 | 251 | 서울특별시 송파구 위례성대로12길 25,10동80호 (방이동,신구블레스밸리아파트) | 김○철 | | | 기정 |
| - | 안동 | 송현 | 124-2 | 답 | 1,718 | - | 서울특별시 송파구 위례성대로12길 25,10동80호 (방이동,신구블레스밸리아파트) | 김○철 | | | 변경 |
| 13 | 안동 | 송현 | 126 | 전 | 1,593 | 357 | 안동시 태화동 690-20 안동시 은행나무로 106-6, 30동120호 (옥동,주공3아파트) | 권○오 천○일 | | | 기정 |
| 12 | 안동 | 송현 | 126-1 | 전 | 357 | 357 | 공 안동시 태화동 690-20 | 안동시 | | | 변경 |
| 13-1 | 안동 | 송현 | 126 | 전 | 1,593 | 1,150 | 안동시 태화동 690-20 안동시 은행나무로 106-6, 30동120호 (옥동,주공3아파트) | 권○오 천○일 | | | 기정 |
| - | 안동 | 송현 | 126 | 전 | 1,236 | - | 경상북도 안동시 경북대로 488,10동 900호 (옥동,호상해링플레이스) | 천○일 | | | 변경 |
| 14 | 안동 | 송현 | 124-1 | 답 | 1,339 | 793 | 서울특별시 송파구 위례성대로12길 25,10동80호 (방이동,신구블레스밸리아파트) | 김○철 | | | 기정 |
| 14 | 안동 | 송현 | 124-3 | 답 | 793 | 793 | 공 안동시 태화동 690-20 | 안동시 | | | 변경 |
| 14-1 | 안동 | 송현 | 124-1 | 답 | 1,339 | 201 | 서울특별시 송파구 위례성대로12길 25,10동80호 (방이동,신구블레스밸리아파트) | 김○철 | | | 기정 |
| - | 안동 | 송현 | 124-1 | 답 | 546 | - | 서울특별시 송파구 위례성대로12길 25,10동80호 (방이동,신구블레스밸리아파트) | 김○철 | | | 변경 |
| 15 | 안동 | 송현 | 125-2 | 답 | 949 | 661 | 안동시 평화동 370-70 안동시 범상동 170-0 | 조○준 조○동 | 가처분 | 함안○씨 참지○동 참지○대 소파중중 | 기정 |
| 15 | 안동 | 송현 | 125-5 | 답 | 661 | 661 | 공 안동시 평화동 370-70 | 안동시 | | | 변경 |
| 15-1 | 안동 | 송현 | 125-2 | 답 | 949 | 74 | 안동시 평화동 370-70 안동시 범상동 170-0 | 조○준 조○동 | 가처분 | 함안○씨 참지○동 참지○대 소파중중 | 기정 |
| - | 안동 | 송현 | 125-2 | 답 | 288 | - | 안동시 평화동 370-70 안동시 범상동 170-0 | 조○준 조○동 | | | 변경 |

| 일련 번호 | 소재지 | | | 지목 | 면적 (㎡) | 소유자 | | 관계인 | | 비고 | |
|----------|-----|----|----------|-------|--------|----------|---------------------------------------------|--------|------|-----------------------------|--------------|
| | 시 | 동 | 당초 지번 | | | 편입 지번 | 공부상 면적 | 면적 (㎡) | 성명 | | 권리의종류 및내용 |
| 16 | 안동 | 송현 | 125-1 | 125-4 | 전 | 1,851 | 안동시 평화동 370-70 | 조○준 | 가처분 | 함안○씨 참지○동 추공○대 소파중 | 기정 |
| 16 | 안동 | 송현 | | 125-4 | 전 | 781 | 공 | 안동시 | | | 변경 |
| 16-1 | 안동 | 송현 | 125-3 | 125-3 | 전 | 1,851 | 안동시 평화동 370-70 | 조○준 | 가처분 | 함안○씨 참지○동 추공○대 소파중 | 기정 |
| - | 안동 | 송현 | | 125-3 | 전 | 905 | 안동시 평화동 370-70 | 조○준 | | | 변경 |
| | 안동 | 송현 | | 125-3 | 전 | | 안동시 법상동 170-0 | 조○동 | | | |
| 16-2 | 안동 | 송현 | 125-1 | 125-1 | 전 | 1,851 | 안동시 평화동 370-70 | 조○준 | 가처분 | 함안○씨 참지○동 추공○대 소파중 | 기정 |
| - | 안동 | 송현 | | 125-1 | 전 | 165 | 안동시 평화동 370-70 | 조○준 | | | 변경 |
| | 안동 | 송현 | | 125-1 | 전 | | 안동시 법상동 170-0 | 조○동 | | | |
| 17 | 안동 | 송현 | 127 | 127-2 | 답 | 3,445 | 경상북도 안동시 강남1길 108,100동 700호 (정하동,화성드림파크) | 김○용 | 근저당권 | 안동농업 협동조합 | 기정 |
| 17 | 안동 | 송현 | | 127-2 | 답 | 1,451 | 경상북도 안동시 말구리2길 40(태화동) | 강○남 | | | 변경 |
| 17-1 | 안동 | 송현 | 127-1 | 127-1 | 답 | 3,445 | 경상북도 안동시 강남1길 108,100동 700호 (정하동,화성드림파크) | 김○용 | 근저당권 | 안동농업 협동조합 | 기정 |
| - | 안동 | 송현 | | 127-1 | 답 | 174 | 경상북도 안동시 강남1길 108,100동 700호 (정하동,화성드림파크) | 김○용 | | | 변경 |
| | 안동 | 송현 | | 127-1 | 답 | | 경상북도 안동시 말구리2길 40(태화동) | 강○남 | | | |

| 일련 번호 | 소 재 지 | | | | 지목 | 면 적 (㎡) | | 소 유 자 | | | 관 계 인 | | 비고 |
|----------|-------|----|----------|----------|----|-----------|----------|---------------------------------------------|--------------------|--------------|--------------|----|----|
| | 시 | 동 | 당초 지번 | 편입 지번 | | 공부상 면적 | 평입 면적 | 주소 | 성 명 | 권리의종류 및내용 | 성 명 | | |
| 17-2 | 안동 | 송현 | | 127 | 답 | 3,445 | 264 | 경상북도 안동시 강남1길 108,100동 700호 (정하동,화성드림파크) | 김○용 | 근저당권 | 안동농업 협동조합 | 기정 | |
| - | 안동 | 송현 | | 127 | 답 | 1,820 | - | 경상북도 안동시 강남1길 108,100동 700호 (정하동,화성드림파크) | 김○용 | | | 변경 | |
| 18 | 안동 | 송현 | 128 | 128-1 | 답 | 3,316 | 969 | 경상북도 안동시 새골1길 10(운안동) 안동시 송현동 120-0 | 권○찬 | | | 기정 | |
| 18 | 안동 | 송현 | | 128-1 | 답 | 969 | 969 | 공 | 안동시 | | | 변경 | |
| 19 | 안동 | 송현 | 129 | 129-1 | 답 | 3,035 | 842 | 안동시 용상동 1563 주공4아파트 400동 400호 | 김○현 | | | 기정 | |
| 19 | 안동 | 송현 | | 129-1 | 답 | 842 | 842 | 울산 울주군 안양읍 빈차비 1023-51 현대아파트 100동 300호 | 안동시 | | | 변경 | |
| 20 | 안동 | 송현 | 1039 | 1039 | 도 | 1,554 | 750 | 서울 강남구 청담동 40 삼성청담아파트 100동600호 | 국토 교통부 | | | 기정 | |
| 22 | 안동 | 송현 | 1039 | 1039 | 도 | 1,554 | 630 | 국 | 국토 교통부 | | | 변경 | |
| 21 | 안동 | 송현 | 산10 | 산10-5 | 임 | 71,405 | 538 | 안동시 평화동 160 | 안동김씨 사○정 공문중 | 지상권 | 한국전력 공사 | 기정 | |
| 21 | 안동 | 송현 | | 산10-5 | 임 | 538 | 538 | 공 | 안동시 | | | 변경 | |
| 21-1 | 안동 | 송현 | | 산10 | 임 | 71,405 | 18 | 안동시 평화동 160 | 안동김씨 사○정 공문중 | 지상권 | 한국전력 공사 | 기정 | |
| - | 안동 | 송현 | | 산10 | 임 | 70,867 | - | 안동시 평화동 160 | 안동김씨 사○정 공문중 | | | 변경 | |

| 일련 번호 | 소재지 | | | | 면적 (㎡) | 소유자 | | 관계인 | | 비고 | |
|----------|-----|----|----------|----------|--------|-------|-----------|-------------------------------|----|-------------|--------------|
| | 시 | 동 | 당초 지번 | 편입 지번 | | 지목 | 공부상 면적 | 면적 (㎡) | 성명 | | 관리의종 류및내용 |
| 22 | 안동 | 송현 | 산10-4 | 산10-4 | 구 | 7,209 | 1,223 | 국 교통부 | | 국도 교통부 | 기정 |
| 20 | 안동 | 송현 | | 산10-4 | 구 | 7,209 | 789 | 국 교통부 | | 국도 교통부 | 변경 |
| 23 | 안동 | 송현 | 1038 | 1038 | 구 | 212 | 130 | 국 농림축산 식품부 | | 농림축산 식품부 | 기정 |
| 23 | 안동 | 송현 | | 1038 | 구 | 212 | 94 | 국 농림축산 식품부 | | 농림축산 식품부 | 변경 |
| 24 | 안동 | 송현 | 56 | 56-1 | 답 | 1,762 | 585 | 안동시 안기동 168-6 대원아파트 100동 700호 | | 권○학 | 기정 |
| 24 | 안동 | 송현 | | 56-1 | 답 | 585 | 585 | 공 | | 안동시 | 변경 |
| 25 | 안동 | 송현 | 57 | 57-1 | 전 | 2,360 | 1,093 | 경상북도 안동시 도산면 가송길 160-110 | | 박○훈 | 기정 |
| 25 | 안동 | 송현 | | 57-1 | 전 | 1,093 | 1,093 | 공 | | 안동시 | 변경 |
| 25-1 | 안동 | 송현 | 57 | 57 | 전 | 2,360 | 1,267 | 경상북도 안동시 도산면 가송길 160-110 | | 박○훈 | 기정 |
| - | 안동 | 송현 | | 57 | 전 | 1,267 | - | 경상북도 안동시 경북대로 640-30(송현동) | | 최○숙 | 변경 |
| 26 | 안동 | 송현 | 58 | 58-1 | 잡 | 6,013 | 67 | 국 | | 국방부 | 기정 |
| 26 | 안동 | 송현 | | 58-1 | 잡 | 67 | 67 | 국 | | 국방부 | 변경 |
| 27 | 안동 | 송현 | 58 | 58-2 | 잡 | 6,013 | 65 | 국 | | 국방부 | 기정 |
| 27 | 안동 | 송현 | | 58-2 | 잡 | 65 | 65 | 국 | | 국방부 | 변경 |

| 일련 번호 | 소재지 | | | 지목 | 면적 (㎡) | | 소유자 | | 관계인 | | 비고 |
|----------|-----|----|----------|---------|----------|-----------|----------|----------------------------------|-----------------------|--------------|----|
| | 시 | 동 | 담촉 지번 | | 평입 지번 | 공부상 면적 | 평입 면적 | 주소 | 성명 | 관리의종류 및내용 | |
| 28 | 안동 | 송현 | 산10-2 | 산10-2 | 구 | 827 | 827 | 국 | 국토 교통부 | | 기정 |
| 31 | 안동 | 송현 | | 산10-2 | 구 | 827 | 800 | 국 | 국토 교통부 | | 변경 |
| 29 | 안동 | 송현 | 산12 | 산12-2 | 임 | 21,409 | 2,146 | 서울특별시 서초구 잠원동 66반포한양아파트 1-700 | 강○구 | | 기정 |
| 32 | 안동 | 송현 | | 산12-2 | 임 | 2,146 | 2,146 | 공 | 안동시 | | 변경 |
| 30 | 안동 | 송현 | 1127 | 1127-1 | 도 | 221 | 54 | 국 | 국방부 | | 기정 |
| 28 | 안동 | 송현 | | 1127-1 | 도 | 54 | 54 | 국 | 국방부 | | 변경 |
| 31 | 안동 | 송현 | 61 | 61-2 | 잡 | 17,916 | 3,942 | 국 | 국방부 | | 기정 |
| 29 | 안동 | 송현 | | 61-2 | 잡 | 3,942 | 3,942 | 국 | 국방부 | | 변경 |
| 30 | 안동 | 송현 | | 61 | 잡 | 13,584 | 613 | 국 | 국방부 | | 변경 |
| 32 | 안동 | 송현 | 산10-3 | 산10-6 | 구 | 2,050 | 1,650 | 국 | 국방부 | | 기정 |
| 34 | 안동 | 송현 | | 산10-6 | 구 | 1,650 | 1,650 | 국 | 국방부 | | 변경 |
| 35 | 안동 | 송현 | | 산10-3 | 구 | 400 | 15 | 국 | 국방부 | | 추가 |
| 33 | 안동 | 송현 | 산14-1 | 산14-3 | 임 | 7,430 | 1,449 | 국 | 국방부 | | 기정 |
| 36 | 안동 | 송현 | | 산14-3 | 임 | 1,449 | 1,449 | 국 | 국방부 | | 변경 |
| 37 | 안동 | 송현 | | 산14-1 | 임 | 5,981 | 1,047 | 국 | 국방부 | | 추가 |
| 34 | 안동 | 송현 | 산12-1 | 산12-3 | 임 | 24,050 | 172 | 국 | 국방부 | | 기정 |
| 33 | 안동 | 송현 | | 산12-3 | 임 | 172 | 172 | 국 | 국방부 | | 변경 |
| 35 | 안동 | 송현 | 산12-1 | 산12-4 | 임 | 24,050 | 18 | 국 | 국방부 | | 기정 |
| 38 | 안동 | 송현 | | 산12-4 | 임 | 18 | 18 | 국 | 국방부 | | 변경 |
| 39 | 안동 | 송현 | | 산14-4 | 임 | 8,347 | 246 | 경북 안동시 옥동4길37,500호(옥동,제일리비밀2차) | 조○이 | | 추가 |
| 36 | 안동 | 송현 | 산14-2 | 산14-5 | 임 | 17,596 | 4,268 | 경북 안동시 옥동4길 37, 500호(옥동,제일리비밀2차) | 조○이 | | 기정 |
| 40 | 안동 | 송현 | | 산14-5 | 임 | 4,268 | 4,268 | 공 | 안동시 | | 변경 |
| 37 | 안동 | 안기 | 산109-2 | 산109-10 | 임 | 5,554 | 2,988 | 경상북도 안동시 마무골길 20-0(운안동) | 함안(주)씨 동○○파 내문중 | | 기정 |
| 42 | 안동 | 안기 | | 산109-10 | 임 | 2,988 | 2,988 | 공 | 안동시 | | 변경 |

| 일련 번호 | 소재지 | | | 지목 | 면적 (㎡) | | 소유자 | | | 관계인 | | 비고 |
|----------|-----|----|----------|--------|----------|-----------|----------|-------------------------------------------------|------------|--------------|--------------|----|
| | 시 | 동 | 단축 지번 | | 평입 지번 | 공부상 면적 | 평입 면적 | 주소 | 성명 | 관리의종 류및내용 | 성명 | |
| 38 | 안동 | 안기 | 산109-1 | 산109-7 | 임 | 71,093 | 534 | 대구광역시 북구 동천로 97, 100동 700호 (동천동, 영남네오빌아트) | 조○래 | | | 기정 |
| 41 | 안동 | 안기 | | 산109-7 | 임 | 534 | 534 | 공 경상북도 안동시 풍산읍 장터중앙길 50-0 | 안동시 | 근저당권 | 안동농업 협동조합 | 변경 |
| 39 | 안동 | 안기 | 산109-1 | 산109-8 | 임 | 71,093 | 1,755 | 대구광역시 북구 동천로 97, 100동 700호 (동천동, 영남네오빌아트) | 조○래 | | | 기정 |
| 43 | 안동 | 안기 | | 산109-8 | 임 | 1,755 | 1,755 | 공 경상북도 안동시 풍산읍 장터중앙길 50-0 | 안동시 | 근저당권 | 안동농업 협동조합 | 변경 |
| 40 | 안동 | 이천 | 산142 | 산142-2 | 임 | 11,504 | 2,035 | 경상북도 안동시 송현길 154-16, 200동 610호 (송현동, 삼성명가타운) | 조○묵 | | | 기정 |
| 44 | 안동 | 이천 | | 산142-2 | 임 | 2,035 | 2,035 | 안동시 안기동 100 안동시 서부동 100 | 조○묵 조○부 | | | 변경 |
| 41 | 안동 | 이천 | 산141 | 산141-6 | 임 | 16,807 | 4,579 | 대구 서구 중리동 123 꽃동네아파트 200동 500호 | 김○훈 | | | 기정 |
| 45 | 안동 | 이천 | | 산141-6 | 임 | 4,579 | 4,579 | 공 대구 서구 중리동 123 꽃동네아파트 200동 500호 | 안동시 | | | 변경 |
| 41-1 | 안동 | 이천 | | 산141-5 | 임 | 16,807 | 278 | 대구 서구 중리동 123 꽃동네아파트 200동 500호 | 김○훈 | | | 기정 |
| 46 | 안동 | 이천 | | 산141-5 | 임 | 2,790 | 335 | 대구 서구 중리동 123 꽃동네아파트 200동 500호 | 김○훈 | | | 변경 |

| 일련 번호 | 소재지 | | | | 지목 | 면적 (㎡) | | 소유자 | | | 관계인 | | 비고 |
|----------|-----|----|----------|----------|----|-----------|----------|----------------------------------------------|-----|--------------|---------|--|----|
| | 시 | 동 | 당초 지번 | 편입 지번 | | 공부상 면적 | 평입 면적 | 주소 | 성명 | 권리의종 류및내용 | 성명 | | |
| 41-2 | 안동 | 이천 | | 산141 | 임 | 16,807 | 211 | 대구 서구 중리동 123 꽃동네아파트 200동 500호 | 김○훈 | | | | 기정 |
| 47 | 안동 | 이천 | | 산141 | 임 | 9,438 | 162 | 대구 서구 중리동 123 꽃동네아파트 200동 500호 | 김○훈 | | | | 변경 |
| 42 | 안동 | 이천 | 566-1 | 566-13 | 대 | 174 | 10 | 경기도 안성시 공도읍 공도로 142, 100동 110호 (디지털시티블루밍) | 이○휘 | 근저당권 | 안동새마을금고 | | 기정 |
| 54 | 안동 | 이천 | | 566-13 | 대 | 10 | 10 | 공 | 안동시 | | | | 변경 |
| 43 | 안동 | 이천 | 산139 | 산139-13 | 임 | 1,101 | 846 | 서울특별시 강서구 방화동 794 방화현대아파트 100-1200 | 조○현 | | | | 기정 |
| | | | | | | | | 서울특별시 강서구 방화동 852 방화12단지아파트1200-310 | 조○현 | | | | |
| | | | | | | | | 경상북도 안동시 안기동 150-10 | 조○현 | | | | |
| | | | | | | | | 경상북도 안동시 한화2길 60-10(안기동) | 조○현 | | | | |
| 50 | 안동 | 이천 | | 산139-13 | 임 | 846 | 846 | 서울특별시 성동구 마장동 818 마장동현대아파트100-2300 | 조○숙 | | | | 변경 |
| | | | | | | | | 공 | 안동시 | | | | |
| 43-1 | 안동 | 이천 | 산139-12 | 산139-12 | 임 | 1,101 | 13 | 서울특별시 강서구 방화동 794 방화현대아파트 100-1200 | 조○현 | | | | 기정 |
| | | | | | | | | 서울특별시 강서구 방화동 852 방화12단지아파트1200-310 | 조○현 | | | | |
| | | | | | | | | 경상북도 안동시 안기동 150-10 | 조○현 | | | | |
| | | | | | | | | 경상북도 안동시 한화2길 60-10(안기동) | 조○현 | | | | |
| - | 안동 | 이천 | | 산139-12 | 임 | 37 | - | 서울특별시 성동구 마장동 818 마장동현대아파트100-2300 | 조○숙 | | | | 변경 |
| | | | | | | | | 공 | 안동시 | | | | |

| 일련 번호 | 소재지 | | | | 지목 | 면적 (㎡) | | 소유자 | | | 관계인 | | 비고 |
|----------|-----|----|----------|----------|----|-----------|--------|------------------------------------------------------------|-------------------|--------------|-----|---------|----|
| | 시 | 동 | 당초 지번 | 편입 지번 | | 공부상 면적 | 면적 (㎡) | 주소 | 성명 | 관리의종 류및내용 | 성명 | | |
| 44 | 안동 | 이천 | 산138 | 산138-2 | 임 | 3,367 | 256 | 경상북도 안동시 남후면 고상서당길20-0 | 권○홍 | | | 기정 | |
| 49 | 안동 | 이천 | | 산138-2 | 임 | 256 | 256 | 안동군 남선면 이천동 600 안동군 일직면 국곡동 500 공 | 안동시 | | | 변경 | |
| 44-1 | 안동 | 이천 | | 산138 | 임 | 3,367 | 311 | 경상북도 안동시 남후면 고상서당길20-0 | 권○홍 | | | 기정 | |
| 48 | 안동 | 이천 | | 산138 | 임 | 3,108 | 251 | 경상북도 안동시 남후면 고상리 970 | 안동권재동○파 내○파소문화 | | | 변경 | |
| 45 | 안동 | 이천 | 산138 | 산138-3 | 임 | 3,367 | 3 | 경상북도 안동시 남후면 고상서당길20-0 | 권○홍 | | | 기정 | |
| 52 | 안동 | 이천 | | 산138-3 | 임 | 3 | 3 | 안동군 남선면 이천동 600 안동군 일직면 국곡동 500 공 | 안동시 | | | 변경 | |
| 46 | 안동 | 이천 | 산138-1 | 산138-4 | 임 | 600 | 521 | 경상북도 안동시 남후면 고상리 970 | 권○홍 | | | 기정 | |
| 51 | 안동 | 이천 | | 산138-4 | 임 | 521 | 521 | 안동군 남선면 이천동 600 안동군 일직면 국곡동 500 공 | 안동시 | | | 변경 | |
| 46-1 | 안동 | 이천 | | 산138-1 | 임 | 600 | 15 | 경상북도 안동시 남후면 고상리 970 | 권○홍 | | | 기정 | |
| - | 안동 | 이천 | | 산138-1 | 임 | 79 | - | 안동군 남선면 이천동 600 안동군 일직면 국곡동 500 경상북도 안동시 남후면 고상리 970 | 안동권재동○파 내○파소문화 | | | 변경 | |
| 47 | 안동 | 이천 | 산141-2 | 산141-2 | 도 | 463 | 129 | 국 | 건설교통부 | | | 기정 | |
| 53 | 안동 | 이천 | | 산141-2 | 도 | 463 | 316 | 국 | 건설교통부 | | | 변경 | |
| 48 | 안동 | 이천 | | 1011 | 구 | 6,030 | 205 | 국 | 농림축산식품부 | | | 변경 없 | |
| 55 | | | | | | | | | | | | | |

| 일련 번호 | 소재지 | | | 지목 | 면적 (㎡) | | 소유자 | | | 관계인 | | 비고 |
|----------|-----|----|----------|--------|----------|-----------|----------|--------------------------------------------------|-----------|--------------|--------------|----------|
| | 시 | 동 | 단지 지번 | | 편입 지번 | 공부상 면적 | 평면 면적 | 주소 | 성명 | 권리의종 류및내용 | 성명 | |
| 49 | 안동 | 이천 | 560-12 | 560-12 | 답 | 1,918 | 1,918 | 경상북도 영주시 남간로 71번길 10, 100동500호 (휴천동,세영첼시빌) | 김○한 | 근저당권 | 안동농업협 동조합 | 기정 |
| 56 | 안동 | 이천 | | 560-12 | 답 | 1,918 | 1,918 | 공 | 안동시 | | | 변경 |
| 50 | 안동 | 이천 | 561-2 | 561-2 | 전 | 19 | 19 | 공 | 안동시 | | | 변경 없음 |
| 58 | 안동 | 이천 | 560-15 | 560-15 | 전 | 341 | 341 | 공 | 안동시 | | | 기정 |
| 51 | 안동 | 이천 | 560-15 | 560-15 | 전 | 341 | 341 | 공 | 안동시 | | | 변경 |
| 57 | 안동 | 이천 | | 560-15 | 전 | 341 | 328 | 공 | 안동시 | | | 변경 |
| 52 | 안동 | 이천 | 560-7 | 560-7 | 도 | 528 | 258 | 국 | 국토 교통부 | | | 기정 |
| 60 | 안동 | 이천 | | 560-7 | 도 | 528 | 237 | 국 | 국토 교통부 | | | 변경 |
| 53 | 안동 | 이천 | 560-10 | 560-10 | 전 | 162 | 162 | 공 | 안동시 | | | 기정 |
| 59 | 안동 | 이천 | | 560-10 | 전 | 162 | 139 | 공 | 안동시 | | | 변경 |
| 61 | 안동 | 이천 | | 560-2 | 도 | 536 | 290 | 국 | 국토 교통부 | | | 추가 |
| 62 | 안동 | 이천 | | 산136-4 | 도 | 496 | 272 | 국 | 국토 교통부 | | | 추가 |
| 63 | 안동 | 이천 | | 산137-2 | 도 | 945 | 158 | 국 | 국토 교통부 | | | 추가 |
| 64 | 안동 | 이천 | | 산137-1 | 도 | 99 | 67 | 국 | 국토 교통부 | | | 추가 |
| 54 | 안동 | 송현 | 121-11 | 121-11 | 잡 | 1,644 | 65 | 경상북도 안동시 옥동1길 87-3, 에이동 400호 (옥동,건영트윈빌) | 김○재 | | | 기정 |
| | | | 121-11 | 121-11 | 잡 | 1,644 | - | 경상북도 안동시 경북대로 340, 100동 1400호 (태화동,안동롯데캐슬아파트) | 권○복 | | | 변경 |
| - | 안동 | 송현 | | 121-11 | 잡 | 1,644 | - | 경상북도 문경시 신흥6길 5,0동 300호 (홍덕동,황제맨션) | 김○재 | | | 변경 |
| | | | | 121-11 | 잡 | 1,644 | - | 경상북도 안동시 경북대로 340, 100동 1400호 (태화동,안동롯데캐슬아파트) | 권○복 | | | 변경 |

| 일련 번호 | 소재지 | | | 지목 | 면적 (㎡) | | 소유자 | | 성명 | 관계인 | | 비고 |
|----------|-----|----|----------|-----|----------|-----------|----------|-----------------------------------|-----|------|---------------------|----|
| | 시 | 동 | 당초 지번 | | 편입 지번 | 공부상 면적 | 편입 면적 | 주소 | | 주소 | 권리의종 류및내용 | |
| 55 | 안동 | 송현 | 산23 | 산23 | 임 | 17,894 | 4,818 | 구미시 신산읍 이문리 500 | 주○덕 | 근저당권 | 주식회사 정림개발 홀딩스 | 기정 |
| | | | | | | | | 경주시 동천동 702-12우주로얄맨션300-1200 | 조○주 | | | |
| | | | | | | | | 대구 달서구 이곡동 1332 성서무지개타운 100-400 | 백○정 | | | |
| | | | | | | | | 대구 달서구 장기동 809 영남네오빌파크 100-200 | 박○준 | 근저당권 | 심상완 | |
| | | | | | | | | 대구 동구 효목동 337 태왕메트로시티 100-1300 | 홍○헌 | | | |
| | | | | | | | | 포항시 남구 해동동 40-10 | 조○제 | | | |
| | | | | | | | | 경산시 진량읍 양기리 403-3 초완장미타운 100-1300 | 이○연 | | | |
| | | | | | | | | 대구 달서구 파호동 89 성서삼성명기타운 210-400 | 남○자 | | | |
| | | | | | | | | 포항시 북구 용흥동 366 우방타운 120-300 | 장○녀 | | | |
| | | | | | | | | 부산 부산진구 양정동 458-5 현대아파트 100-2100 | 박○혜 | | | |
| | | | | | | | | 대구 남구 대명동 3056-38 에이-300 | 김○희 | | | |
| | | | | | | | | 대구 수성구 신매동 580 시지컬솔타운 210-800 | 이○자 | | | |
| | | | | | | | | 대구 동구 송정동 200 | 박○순 | | | |
| | | | | | | | | 울산 남구 삼산동 1529-1 벽산강변타운 100-1700 | 유○근 | | | |
| | | | | | | | | 대구 북구 관음동 1280-0 | 김○일 | | | |
| | | | | | | | | 대구 북구 동천동 915 칠곡3차화성타운 100-1000 | 백○희 | | | |
| | | | | | | | | 대구 달서구 감삼동 146-36 감삼그랜드뷰 900호 | 반○복 | | | |
| | | | | | | | | 대구광역시 달서구 용산동 807 용산우영타운 100-300 | 김○남 | | | |
| | | | | | | | | 대구 달서구 죽전동 390-0 | 박○점 | | | |
| | | | | | | | | 대구 서구 평리동 1410-0 | 김○자 | | | |
| | | | | | | | | 대구 달서구 호산동 350 | 정○량 | | | |
| | | | | | | | | 성서삼성한국형아파트 110-1300 | | | | |
| | | | | | | | | 대구 달서구 호산동 350 | 최○미 | | | |
| | | | | | | | | 성서삼성한국형아파트 110-1600 | | | | |

| 일련 번호 | 소재지 | | | 지목 | 면적 (㎡) | 소유자 | | 성명 | 관계인 관리의종 류및내용 | 성명 | 비고 | | |
|---------------------------------------------|---------------|----|-----|----|--------|--------|--------------------------------|---------------|---------------------|----|----|-----------------------------------------------|-----|
| | 시 | 동 | 지구 | | | 주소 | | | | | | | |
| 55 | 안동 | 송현 | 산23 | 임 | 4,818 | 17,894 | 대구 북구 팔달동 52 청구타운 2001 100-300 | 장○경 | | | 기정 | | |
| | | | | | | | | | | | | 대구 동구 신암동 681-6 큰고개상가아파트 500호 | 이○화 |
| | | | | | | | | | | | | 대구 서구 평리동 1080-0 | 정○원 |
| | | | | | | | | | | | | 대구 달서구 용산동 414-1 성서1차영남우방타운 100-900 | 강○욱 |
| | | | | | | | | | | | | 울진군 원남면 매화리 1150-0 | 박○진 |
| | | | | | | | | | | | | 부산 해운대구 재송동 1023 삼익아파트 2-1200 | 노○우 |
| | | | | | | | | | | | | 부산 수영구 광안동 516-11 명인트윈빌 비동 200호 | 송○호 |
| | | | | | | | | | | | | 안동시 태화동 60-0 | 이○희 |
| | | | | | | | | | | | | 대구 달서구 용산동 414-1 성서1차 영남우방타운 100-310 | 권○훈 |
| | | | | | | | | | | | | 대구 달서구 장기동 809 영남네오빌파크 100-400 | 조○자 |
| | | | | | | | | | | | | 서울특별시 송파구 문정동 130-10 | 최○희 |
| | | | | | | | | | | | | 경기도 남양주시 불암로336,230동110호 (별내동, 별서랑마을 동아메도아파트) | 배○경 |
| | | | | | | | | | | | | 경상북도 예천군 감천면 장산1길 30 | 오○근 |
| 경상북도 안동시 북성교길 12-10,비동 300호(북성동) | 이○석 | | | | | | | | | | | | |
| 대구광역시 북구 메전로 73,110동 1700호 (태전동, 태천휴먼시아1단지) | 박○락 | | | | | | | | | | | | |
| 대구광역시 수성구 범어동 906-1 범어유림노르웨이숲 100-1900 | 오○훈 | | | | | | | | | | | | |
| 경상북도 안동시 정백이골길 40(안막동) | 주식회사 정○○발 홀딩스 | | | | | | | | | | | | |
| - | 안동 | 송현 | 산23 | 대 | - | 4,944 | 경상북도 안동시 정백이골길 40(안막동) | 주식회사 정○○발 홀딩스 | | | 변경 | | |
| 56 | 안동 | 송현 | 산21 | 임 | 66 | 10,314 | 안동시 용상동 1200 | 권○○ 문중 | | | 기정 | | |
| - | 안동 | 송현 | 산21 | 임 | - | 8,947 | 안동시 용상동 1200 | 권○○ 문중 | | | 변경 | | |

| 일련 번호 | 소재지 | | | | 지목 | 면적 (㎡) | | 소유자 | | 관계인 | | 비고 |
|----------|-----|----|----------|----------|----|-----------|----------|--------------|-----------|--------------|----|----|
| | 시 | 동 | 당초 지번 | 편입 지번 | | 공부상 면적 | 편입 면적 | 주소 | 성명 | 관리의종류 및내용 | 성명 | |
| 57 | 안동 | 송현 | 산22 | 산22 | 임 | 9,124 | 737 | 안동시 용상동 1200 | 권○○ 문중 | | | 기정 |
| - | 안동 | 송현 | | 산22 | 임 | 9,124 | - | 안동시 용상동 1200 | 권○○ 문중 | | | 변경 |
| 58 | 안동 | 송현 | 산17 | 산17 | 임 | 18,034 | 402 | 국 | 국방부 | | | 기정 |
| - | 안동 | 송현 | | 산17 | 임 | 18,034 | - | 국 | 국방부 | | | 변경 |

□ 수용 또는 사용할 지장물조서(변경)

| 번호 | 소재지 | | | 물건의 종류 | 규조 및 규격 | 수량 | 단위 | 소유자 | | 비고 |
|----|-----|----|--------|--------|------------|------|----------------|----------------------------|---------|----|
| | 시 | 동 | 지번 | | | | | 주소 | 성명 | |
| 1 | 안동 | 송현 | 119-2 | 소나무 | D20,H=2.5m | 10 | 주 | 경상북도 안동시 송현동 260-0 | 조○수 | 기정 |
| 1 | 안동 | 송현 | 119-2 | 소나무 | D20,H=2.5m | 4 | 주 | 경상북도 안동시 송현동 260-0 | 조○수 | 변경 |
| 2 | 안동 | 송현 | 121-13 | 컨테이너 | 3.0x6.0 | 2 | EA | 경상북도 안동시 송현동 120-0 | 임○명 외 1 | 기정 |
| | | | | 컨테이너 | 2.5x6.0 | 1 | EA | | | |
| | | | | 컨테이너 | 2.5x9.0 | 1 | EA | | | |
| | | | | 창고 | 철골합석 | 14.0 | m ² | | | |
| | | | | 철제웁스 | H=2.5m | 9.5 | m | | | |
| | | | | 철제웁스 | H=2.0m | 18.0 | m | | | |
| | | | | 철제웁스 | H=2.0m | 21.5 | m | | | |
| - | 안동 | 송현 | 121-13 | - | - | - | - | 경상북도 안동시 송현동 120-0 | 임○명 외 1 | 변경 |
| 3 | 안동 | 송현 | 126 | 소나무 | D15,H=3.0m | 35 | 주 | 경상북도 안동시 태화동 690-20 | 권○오 외 1 | 기정 |
| - | 안동 | 송현 | 126 | - | - | - | - | 경상북도 안동시 경북대로 438, 100동90호 | 천성일 | 변경 |

| 번호 | 소재지 | | | 물건의 종류 | 규조 및 규격 | 수량 | 단위 | 소유자 | | 비고 |
|----|-----|----|---------|-----------|--------------|-------|----|---------------------------------------------|-------------|----|
| | 시 | 동 | 지번 | | | | | 주소 | 성명 | |
| 4 | 안동 | 송현 | 127-2 | 창고 | 비닐하우스 | 10.3 | ㎡ | 경상북도 안동시 강남1길 108,100동 70호 | 김○용 외 1 | 기정 |
| | | | | 창고 | 비닐하우스 | 65.0 | ㎡ | | | |
| | | | | 컨테이너 | 3.0x9.0 | 1 | EA | | | |
| | | | | 창고 | 철골합석 | 12.0 | ㎡ | | | |
| | | | | 창고 | 철골합석 | 13.2 | ㎡ | | | |
| - | 안동 | 송현 | 127-2 | - | - | - | - | 경상북도 안동시 강남1길 108,100동 70호 | 김○용 외 1 | 변경 |
| 5 | 안동 | 송현 | 57-1 | 가옥 | 콘크리트 슬레이트 | 41.9 | ㎡ | 경상북도 안동시 도산면 가송길 160-110 | 박○훈 외 1인 | 기정 |
| | | | | 가옥 | 콘크리트형글 | 28.0 | ㎡ | | | |
| | | | | 창고 | 비닐하우스 | 98.0 | ㎡ | | | |
| | | | | 소나무 | D25,H=3.0m | 260.0 | 주 | | | |
| 2 | 안동 | 송현 | 57-1 | 소나무 | D25,H=3.0m | 162.0 | 주 | 경상북도 안동시 도산면 가송길 160-110 | 박○훈 | 변경 |
| 6 | 안동 | 이천 | 산139-13 | 창고 | 비닐하우스 | 14.5 | ㎡ | 서울특별시 강서구 방화동 794 방화현대아파트 100-1200 | 조○현 외 4 | 기정 |
| - | 안동 | 이천 | 산139-13 | - | - | - | ㎡ | 서울특별시 강서구 방화동 794 방화현대아파트 100-1200 | 조○현 외 4 | 변경 |

칠곡군 공고 제2025-1402호

칠곡 군계획시설(체육시설)사업 공사완료 공고

칠곡군 가산면 학하리 1199-1번지 일원의 칠곡 군계획시설(체육시설:가산CC)사업에 대하여 「국토의 계획 및 이용에 관한 법률」 제98조 및 같은 법 시행령 제102조에 따라 다음과 같이 공사 완료 공고합니다.

2025년 12월 4일

칠 곡 군 수

1. 사업시행지의 위치 : 칠곡군 가산면 학하리 1199-1번지 일원

2. 사업의 종류 및 명칭

가. 사업의 종류 : 칠곡 군계획시설(체육시설)사업

나. 사업의 명칭 : 가산CC 창고동 확장사업

3. 사업의 면적 및 규모

가. 사업면적 : 428,970㎡

나. 건축연면적 : 3,297.28㎡(관리동 증축 증 197.50㎡)

다. 토지이용계획

| 토지이용계획 | 계 | 체육시설용지 | 건축시설용지 | 공공시설용지 | 녹지용지 |
|--------|---------|---------|--------|--------|---------|
| 면 적(㎡) | 428,970 | 106,804 | 4,712 | 37,353 | 280,101 |

4. 사업시행자의 성명 및 주소

가. 법인의 명칭 및 소재지

- 1) 명 칭 : (주)대원엔비텍
- 2) 소재지 : 칠곡군 가산면 송학6길 20-15

나. 대표자의 성명 및 주소

- 1) 성 명 : 권혁명
- 2) 주 소 : 대구광역시 수성구 달구벌대로 2599, 105동 302호

5. 사업의 착수일 및 준공일

가. 착수일 : 2025년09월29일

나. 준공일 : 2025년11월28일



기 타

고 시

낙동강유역환경청 고시 제2025-696호

하천점용허가 고시

하천법 시행령 제38조에 따라 아래와 같이 하천점용 허가를 하였기에 이를 고시합니다.

2025년 12월 4일

낙동강유역환경청장

| | |
|-------------------------|-----------------------------------------------------------------------------------------------------------------------|
| 하천의 명칭 | 내성천(국가하천) |
| 점용자 성명 및 주소 | 성명 : 예천군수(안전재난과) 주소 : 경상북도 예천군 예천읍 충효로 111 |
| 점 용 위 치 및 면적 | 위치 : 경상북도 예천군 용궁면 향석리 672-1 외 10필지 면적 : 630㎡ / 일시 3,527㎡ |
| 점 용 목 적 및 시 설 개 요 | ○ 점용목적 : 향석펌프장 토출관로 및 유입수로 설치공사 ○ 시설개요 - 토출관로(강관) : D1,200mm@1련, L=30.0m 개착 - 토출조 : B16.55m x L5.9m x H7.70m |
| 점 용 기 간 | 2025년 12월 01일부터 2030년 11월 30일까지 (일시) 2025년 12월 01일부터 2028년 11월 30일까지 |